

1

Signora
TERESA MARIA MONDIN
Via XIX Aprile, 31
31041 CORNUDA (Treviso)

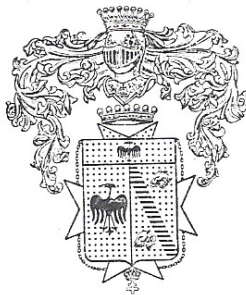

36100 VICENZA 12.9.1985
Via Giacomo Bedin, 49

Carissima Teresa

Speravo di venira a Cornuda per portarti l'albero genealogico dei Mondin che ti avevo promesso, ma per il momento non mi é possibile, preferisco quindi spedirtelo. Vi ho aggiunto qualche notizia sui Mondin di Francia; é soltanto la premessa storica dei due volumi di circa 850 pagine complessive che ho scritto.

I tuoi fratelli sono stati gli unici che abbiano risposto alle lettere inviate a tutti i Mondin che risiedono in Canada. Mi hanno inviato delle lunghe lettere e le fotografie dei loro figli: i capostipiti del ceppo canadese dei Mondin!

Troverai anche le foto che mi hai dato e che non ho usufruito.

Tanti cari saluti

Carlo Mondin

Ciao Zia Teresa

I MONDIN

L'ORIGINE DELLA STIRPE

Le remote origini della stirpe dei Mondin d'Italia, Francia, Portogallo e Spagna, sono da ricercarsi nelle lontane epoche delle prime invasioni barbariche in Italia da parte del popolo dei Visigoti.

I Visigoti o Tervingi (Goti occidentali) erano un ramo dei Goti stanziati nel IV secolo tra il Danubio e il Dnepr, parzialmente convertiti al cristianesimo ariano dal Vescovo Ulfila. Contenuti a nord del Danubio dai Romani, sotto la pressione degli Unni, furono accolti in Tracia dall'imperatore Valente nel 376, ma poco dopo, travolta ogni resistenza romana, i Visigoti sconfissero ad Adrianapoli nel 378 lo stesso imperatore.

Teodosio, approfittando delle loro discordie interne, ristabilì la situazione e li ammise, con il loro re Atanarico della Casa dei Balti, come "federati" - trattato di Costantinopoli del 3 ottobre 382 - tra il Danubio e i Balcani.

Morto Teodosio nel 395, ripresero le incursioni, devastando e saccheggiando sotto Alarico - poi acclamato re - la Tracia, la Macedonia, la Tessaglia e quasi tutta la Grecia, per ridursi infine, alla fine del IV secolo, nell'Illirico.

Condotti da Alarico, nel 402 i Visigoti si riversarono nella pianura padana, con l'intento di giungere a Milano, sede della corte imperiale romana, ma a Pollenzo, nel comune di Bra in provincia di Cuneo vennero sconfitti da Stilicone e disordinatamente fecero ritorno alle basi di partenza.

Calati una seconda volta in Italia, subirono nel 408 a Verona sempre da parte di Stilicone, una nuova sconfitta, Alarico venne catturato con la sua famiglia, ma stranamente, per ragioni ignote, venne lasciato libero di ritornarsene nell'Illirico.

A queste epoche, gli storici vicentini, fanno risalire il primo stanziamento di tribù barbare nel territorio dell'altopiano di Asiago.(1)

M O N D I N : Cognome tipicamente veneto per la forma appropiata in "in" corrispondente a quello di MONDINO e MONDINI dell'Italia centro-settentrionale e Sicilia.

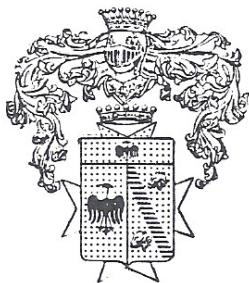

VENETO

E' l'abbreviazione del nome di persona Raimondo. In tedesco "RAGINMUND" da "Ragin"consiglio degli Dei e "Mund", protezione. Il significato del cognome sarebbe dunque, "protetto dagli déi" (2)



VENETO

Nel 408, quasi senza colpo ferire, Alarico giunse con il suo popolo in armi alle porte di Roma. Nessuno lo aveva fermato lungo il cammino; del resto l'imperatore d'Oriente Onorio, che viveva fra le mollezze della corte di Ravenna, raffinata quanto corrotta, non aveva nessuna voglia di impegnarsi in una maniera qualsiasi per salvare Roma dall'estremo oltraggio della conquista e del sacco. Stilicone, l'ultimo generale coraggioso ed energico che avrebbe ancora potuto salvare l'impero, con delle false accuse, era stato imprigionato ed assassinato.



BRASILE

Alarico, che col generale aveva avuto a che fare e non soltanto nei campi di battaglia, e che lo stimava e in un certo senso lo considerava un amico, quando seppe della sua morte non ebbe più freni.



EMILIA

Giunto alle porte di Roma - che allora era abitata da un milione di persone - la cinse d'assedio da ogni parte, badando anzitutto a tagliare ogni via di comunicazione col porto di Ostia attraverso il quale le arrivavano buona parte delle vettovaglie e dei rifornimenti.



SICILIA

4

Iniziò così per i romani un'agonia che durò due anni. Fame e peste cominciarono a imperversare sulla città, causando decine di migliaia di vittime; e i cumuli di cadaveri gettati per le strade non facevano che peggiorare la situazione. Nell'estate del 410 i responsabili della città decisero di trattare. Alarico pretendeva 5.000 libbre d'oro, 30.000 d'argento, 4000 vestiti di seta, 3.000 libbre di spezie, 3.000 pelli lavorate. Onorio non fa il minimo sforzo per mutare la situazione. Alla fine, nell'agosto del 410, Alarico fa penetrare in città 300 suoi guerrieri fra i più audaci, che aprono la porta Salaria. I Visigoti entrano a migliaia nella città e la mettono letteralmente a sacco e fuoco, facendo un bottino di valore incalcolabile.

Dopo pochi giorni però a causa del colera che minacciava anche i suoi uomini, Alarico decide di proseguire verso il sud. Porta con sé 40 mila schiavi che recano sulle spalle l'enorme bottino. Ma la marcia dei Visigoti si ferma alle porte di Cosenza. Alarico sta male. Ha solamente 45 anni, ma il suo fisico, pur molto robusto, cede in pochi giorni. Muore, non si sa se per colera o - come sostennero alcuni storici - perché avvelenato da Galla Placidia, la figlia dell'imperatore Teodosio, che il re Visigoto aveva catturato. Ad Alarico, il popolo tributò il massimo degli onori. Come consuetudine, allestì la sua tomba facendo deviare l'alveo del fiume Busento che scorreva in quella zona. Ricondotto nel suo alveo, affinché la tomba non venisse mai profanata, gli schiavi che avevano eseguito il lavoro vennero tutti uccisi.

A capo dei Visigoti venne eletto Ataulfo (410-415) che risalita la penisola, con il consenso di Onorio, migrarono nella Gallia Narbonese conquistando l'intera Aquitania, donde con Vallia (415-419) condussero vittoriose spedizioni contro i Vandali, Alani e Svevi in Spagna. Legati a Roma da un fragile vincolo federativo, i sovrani visigoti del Regno di Tolosa (418-507) si atteggiarono a difensori dell'Occidente dagli altri barbari: Teodorico I° (419-451) combatté con Ezio contro Attila e morì ai Campi Catalaunici; Teodorico II° (453-466) favorì l'avvento all'Impero dell'arverno (tribù della Gallia Celtica) Avito e poi collaborò con Ricimero; Eurico (466-484) fu il vero fondatore del regno visigoto; conquistò la Gallia centrale, l'Al-

vernia, parte della Provenza e quasi tutta la Spagna, e con la fine dell'Impero d'Occidente (476), attuò anche formalmente la piena indipendenza del Regno Tolosano.

M O N D I N: du Languedocien: Moundi, Moundino - Abbreviativ de Ramoundi.



MONDIN. Surnome local des habitants de Toulouse
MONDINE. Parler populaire de Toulouse. (3)

Il fanatismo dei Visigoti Ariani, oppressivo per la maggioranza della popolazione gallo-iberica, romanizzata e cattolica, minò tuttavia la saldezza interna del regno: Alarico II° (484-507), attaccato dai Franchi di Clodoveo, malgrado la tardiva emanazione della "Lex Romana Visigothorum o Breviario di Alarico", favorevole ai sudditi romanizzati e cattolici, fu sconfitto e ucciso a Vouillé nel 507 e il regno fu ridotto alla Spagna e, in Gallia alla sola Settimania; il resto dei domini visigotici passò a Clodoveo (la Provenza ai Franchi e, in seguito, a Teodorico, re degli Ostrogoti in Italia).

Con la morte di Amalarico (507-531), che regnò tra gravi difficoltà grazie soprattutto all'appoggio del re degli Ostrogoti suo avo materno, l'estinzione della dinastia diede origine a una lunga lotta per il potere che coinvolse Teudi (531-548), Agila (549-555) e Atanagildo (554-567). Quest'ultimo si assicurò il trono con l'appoggio di Giustiniano e strinse alleanze matrimoniali coi Franchi.

Perduta Tolosa, la capitale del regno passava intanto a Narbona, a Barcellona, a Merida, per stabilirsi infine con Atanagildo, a Toledo.

M O N D I N: Outro toponimo demonstra que os Visigodos aqui estanciaram. Logo, supoe-se que aqui, apos a ocupação romana, os germanicos (Visigodos) lavraram pelo menos duas Villas: as dos individuos de nome Mundino e Berulfo, os povoadores que foram Senhores destes lugares, a que deram os seus nome pelo genitivo: Mondini, Berulfi.(4)

Da questo Mondin presero nome in Portogallo "Mondim da Beira" "Mondim de Basto", "Mondim de Cima". In un atto di vendita, redatto nel 862, conservato nella Biblioteca Nacional de Lisboa, tra i testimoni presenti alla sua stesura, figura tra gli altri un "Vistremiri Mondini figlio di Mondin"(5)

Leovigildo (567/68-586) fu il primo insignito con i titoli di re e di Legato Imperiale, sottomise gli Svevi, situati nella parte nord-occidentale della Spagna; alla lotta parteciparono sicuramente Mondin visigoti, che ebbero assegnati, secondo la legge, vasti territori nella regione delle Asturie.

Leovigildo si impose ai nobili ed estese a tutto il paese la legislazione visigota. Col medesimo obiettivo di unificare il paese, Recaredo I° (586-601), suo figlio, rovesciò la politica religiosa del padre e si convertì al cattolicesimo nel 589 e, il suo esempio fu quasi universalmente seguito, nonostante una forte opposizione interna.

Poco rilevanti i regni di Liuva, Viterico, Gundemaro e Recaredo II°, tra il VI e VII secolo; ma sia Sisebuto (612-620) sia Suintila (621-631), portarono a termine la già avviata espulsione dei Bizantini, realizzando praticamente l'unificazione Iberica.

Nuove lotte per il potere legate all'incertezza nella successione tennero agitato il regno con Sisenando, Chintila, Tulga, fino all'avvento contrastato di Chindesvindo (641-653) che impose con la forza il principio dell'ereditarietà e si associò il figlio Recesvindo (649-672). Questi contribuì efficacemente alla pacificazione e al riordinamento del regno: la "Lex Visigothorum" e del "Forum iudicum" sono leggi emanate da lui.

Ancora Vamba (672-680), re elettivo, riuscì a frenare le rivolte dei Vasconi e della Settimania e a scongiurare i primi attacchi arabi. Dopo di lui cominciò una rapida decadenza, caratterizzata da incessanti turbolenze interne e competizioni per il potere; con Ervigio, Egica, Vitiza e Rodrigo, tra il 681 e il 711, la crisi andò aggravandosi, finché l'inattesa invasione degli arabi dal Marocco, non senza complicità tra i Visigoti, sconfisse Rodrigo a Guadalete e ai Visigoti si sostituirono gli Arabi. (7)(8)

7

Gli unici territori che non subirono la dominazione araba e che rappresentarono l'ultimo baluardo della cristianità in Spagna, furono quelli delle Asturie, Galizia e Leon, dove i Mondin avevano i loro possedimenti nelle località di Mazari-cos (Colùns), Carballedo (Bubal), Chantada (Adà), Chantada (Villaùje), Friol (Apregacion), Riotorto, Sarris (Lier) Nava (El Remedio).

I MONDIN o MUNDIN della Spagna ebbero la nobiltà e s'imparen-tarono con le nobili e antiche famiglie delle Asturie. L'arma usata era così blasonata:



D'azzurro, all'aquila d'oro, accostata sul-
la destra da una balestra d'argento posta
in Palo. (6)

FONTI:

- 1) - MANTESE. Storia di Schio
- 2) - E.de FELICE. L'origine dei Nomi.
- 3) - Larousse du XXeme Siecle, pag. 937
- 4) - Leite de Vasconcellos e Logo, Storici portoghesi
- 5) - DIPLOMATA et CARTAE - Anno 924 - Ex libro regestorum Collegiatae Vimaranensis - Libro de D. Mum-madona sic dicto descriptus. Pag. 19 XXIX.-
- 6) - VICENTE de CADENAS y VICENT. Repertorio de Blasones de la Comunidad Hispanica. Pag. 121.
- 7) - ENCICLOPEDIA UNIVERSALE Rizzoli-Larousse
- 8) - HISTORIA. Giugno 1984, pag. 10 "Il mistero di Alarico".-

VERTICE GENEALOGICO DEI MONDIN DELLA PROVINCIA DI TREVISO

A C H I L L O T T O

Viveva a Bassano (Vicenza) nella seconda metà del XII° secolo forse al servizio di Ecelo e Alberico Signori di Onara

M O N D I N O

Nato intorno il 1180 circa, deceduto dopo la seconda metà del XIII sec. Nel 1211 era "Marico". Nel 1220 "Vicedominus" di Ezzelino da Romano, Signore di Bassano; nel 1223 "Vicedominus" di Alberico da Romano Signore di Treviso.



Nel 1290 l'Inquisitore "fratrem Franciscum de Drixino de ordine minorum", nella Chiesa di S. Lorenzo in Vicenza lo dichiarò morto eretico e gli fece confiscare tutti i beni che possedeva nel Castello di Bassano. (2)

BELENCINO
n. Bassano
XIII° sec.
(2)

Ser IVANO
n. Bassano
XIII° sec.

P E T R U S
.n. a Schio
XIII° Sec.

GUIDONE
n. prima metà
XIII° sec.
(4)
FIGLI

FIGLI

P A L T O N O
nel 1242 era a Lonigo con Matteo Schio Podestà del luogo in nome di Ezzelino, venne fatto prigioniero del conte di San Bonifacio
(8)



Il 13 dicembre 1252 giura fedeltà ad Alberico da Romano a Treviso.
(2)



Era "homo de masnata" del conte Guidone Signore di Schio genero di Ezzelino
(3)

MONDINUM
negociatorem
1274



FIGLI

M O N D I N O
"Patarinus"
coniugato con "Domina Mula"
Cittadina Pad.

GABCARDUS
n. 1243 circa
a Schio

P E T R U S
n. 1246 circa
a Schio

ZORDANUS
n. 1248 circa
a Schio

GUERCIVS
n. 1260

a Schio D. BONAZONTA
1375

FIGLI
FRANCISCUM
GUIDONIS
notaio
1320

!
G U I D U M
1336 Notaio

!
MONDINUM
GUIDONIS
1359

MONDIN da SALVARCSA
Nel 1350 donava per testamento le terre site in "Guizzota" di Treville alla Ch. di S. Liberale e alla Pievania di Salvatronda
(6)

!
GIACOMO (?)

SEGUE a "B"

!
B O N O
1405
(10)

Z A N A N T O N I O
discendente da Mondin di Salvarosa
nato a Ceneda nel 1539 + a Ceneda 4.2.1599

B E R N A R D O
nato a Ceneda 3.1.1563 - Emigrato a Coste di Maser
coniugato con Todber Anzola

G I U S T I N A
n. Coste di Maser
17.4.1583

F R A N C E S C O
n. Coste di Maser
15.5.1587
India Orsola

D O M E N I C O
n. Coste di Maser
24.9.1589
Zanchetta Zuanna
origine dei Mondin
di ALTIVOLE - RONCADE
VENEZIA

P I E T R O
11.5.1616
Cavalli
Maddalena
+
Trasferito a
Valstagna
=
origine dei
MONDIN di ESTE

A N D R E A
5.3.1618+1713
Todber Anna

B A T T I S T A
10.11.1621

B E R N A R D O
6.4.1624
Todber
Domenica



coniugato con:
Marin Margherita
Bordin Zuanna

FIGLI

A N G E L O
nato a Coste di Maser
1.4.1659+1726
Bortolazzo Antonia

! SEGUE a C.

Z U A N N E
3.11.1663 +1689
Della Vetra Catterina

A N D R E A
22.12. 1667

O R S O L A
29.7.1670

M A R I A
8.9. 1672
De Bortoli Anzolo

F R A N C E S C O
21.3.1679

A N G E L O
nato a Coste di Maser (Treviso) il 1.4.1658 +1726
coniugato il 1.2.1682 con BORTOLAZZO Antonia di Marco
- trasferito a Maser -

FIGLI

B A T T I S T A
6.8.1684+1725
Bordin Domenica
di Bortolanio

!

A N T O N I O-----



18.5.1687+1732
Bordin Domenica
di Liberale
trasferito a Cornuda

!

M A R G H E R I T A
16.2.1689+1721
Panazzolo Santo

!

Z U A N N E
20.5.1691 +1737
Della Fevera Dorotea
Martignago Pellegrina

!

M A T T I A
1693+1694

!

A N G E L O
3.3.1695+1733
Bittante Margherita
Del Nevo Maria

!

M A R I A
11.11. 1698

!

G I A C C M A
8.7. 1704
Colavo Domenico
Antonio
della Cura di Aleno

FIGLI

Nove figli, sei
deceduti alla nascita

!

A N G E L O
10.12.1713+1759
Mondin Domenica

!

SEGUE a
pag."D"

G I O V A N N I
n.Maser 10.7.1715
Mondin Maria
trasferito da
Cornuda a Onigo

!

SEGUE a
pag."A/o"

G I A C C M O



nato a Cornuda
26.7.1725
coniugato con:
SERAFINI Maddalena

- D -

A N G E L O

Mondin di Cornuda
Ramo di Giovanni



nato a Maser 10.12.1713 + Pederobba 7.2.1759
coniugato con Mondin Doménica
trasferito a Cornuda

GIOVANNI
BATTISTA
1742 +1742

A N T O N I O

GIOVANNI
BATTISTA
1743 +1743



nato a Cornuda 12.4.1737
coniugato in 1° voto con FORNASIER Libera
coniugato in 2° voto con: Bacco Catterina

GIOVANNI
14.11.1766+1837

LIBERALE
22.09.1769

GIUSEPPE
26.11.1772

PIETRO
25.8.1799



coniugato con:
ZAVARISE
Francesca

coniugato con:
DE PAOLI
Doménica
emigrato a
CAMPO di ALANO

coniugato con:
DURIGHELLO°
Angela Maria
Noal Catterina°°

coniugato con:
BIANCHIN
Vincenza

SEGUE a
pag. "E"

SEGUE a
pag. "A/m"

ANGELO
8.3.1786
Bonetto
Maria

MARIA
GIOVANNA
21.5.1788
BURDIN
Giacomo

GIOVANNA
1.9.1789
Bedin
Jacopo

CATTARINA
12.7.1791
Scandiuazzo
Bortolemio

ANTONIA
3.7.1804
GALLINA
Giacomo

GIOVANNI
n. Onigo
Vetti
Felicità

PIER ANTONIO
nato Onigo
4.6. 1835

FRANCESCO
nato Onigo
24.4.1835

Mondin di Cornuda
ramo di Giuseppe

- E -

GIUSEPPE
nato a Cornuda (Treviso) il 26.11.1772
coniugato in I° voto con Durighello Angela Maria°
coniugato in II° voto con: Noel Catterina vedova Bellini°°

FIGLI

GIUDITTA°
nata a Cornuda il 15.6.1811 +1855
coniugata con:*Bellini Giovanni

!
GIOSUE'°°



nato a Cornuda il 19.9.1816 +1874
coniugato con*De Bortoli Giuditta
"Ha prestato servizio militare"
nella Milizia Austriaca

SEGUE
a "F"

!
RACHELE
nata a Cornuda il 8.8.1818 +1888
coniugata con: Marin Bellino

!
RAFFAELE



nato a Cornuda il 23.10.1820+1901
coniugato con: Kasper Teresa di Jan
"Ha prestato servizio militare
nella Milizia Austriaca in Boemia".

SEGUE
a "V"

!
DOMENICO



nato a Cornuda l'8.6.1823+1912
coniugato con: Gasperetto Candida
trasferito a Crocetta del Montello

SEGUE
A/d

Mondin di Cornuda
ramo di Giosué di
Giuseppe (1772)

G I O S U E'
nato a Cornuda il 19.9.1816 +1874
coniugato a Cornuda il 26.11.1846
con De Bortoli Giuditta di Angelo e Comazzetto Maria
nata Cornuda 21.3.1824+1887

FIGLI

C A N D I D O-----
nato a Cornuda il
11.8.1848 + 1925
coniugato a Cornuda il
27.2.1871
con Moretto Veronica
MAESTRO di MUSICA

GIULIA FORTUNATA
1856+1857

GIUSEPPINA
1858 +1860

A N G E L A
1862+1862

BARNABA ANGELO
nato a Cornuda il
29.5.1863 +1939
*Spinetta Giuditta

S E G U E
a " q "

†
FIGLI

ANNA MARIA SANTA
11.4.1873+1933
Bisol Giuseppe

GIOSUE' GIUSEPPE
1875+1875

ROSA MATILDE
10.5.1876 +1953
*Bordin Luigi Giacomo

PIETRO PAOLO
29.6.1880 +1929
Zardani Lucia Maria

ANTONIO GIOSUE'



nato a Cornuda il
12.3.1884 +1958
c e l i b e

ANTONIA



nata a Cornuda il
8.6.1886+1962
*Longo Nicola

S E G U E
a - G -

Mondin di Cornuda
ramo di Giosué di
Giuseppe (1772)

PIETRO PAOLO
nato a Cornuda il 29.6.1880 +1929
coniugato con Zardani Lucia Maria di Fabio

FIGLI

GIOVANNA LUCIA
25.5.1903 +1921

!

EUGENIO LUIGI
(Teto)



14.8.1904 +1980
Covolan Regina

!

SEGUENA - H -

ERNESTA GIUDITTA
30.3.1906
*Marin Francesco

!

EMILIO LUIGI
25.7.1908 +1954
Muzzon Maria
Carabiniere

SEGUENA "I"

!

PELLEGRINO
GREGORIO
(Pino)
13.3.1910 +1983
Masin Geltrude

SEGUENA - "L"

!

AMELIA MARIA
9.11. 1911
Marletto Silvio

!

ADELE
23.11. 1913
*Scantamburlo
Severino



Mondin di Cornuda
ramo di Giosué di
Giuseppe

EUGENIO LUIGI (TETO)
nato a Cornuda il 14.8.1904+1980
coniugato a Onigo il 28.1.1928 con:
Covolan Rosina Maria di Girolamo e di Covolan Maria



F I G L I

MARIA
18.10. 1928
Scovero Stefano



!
PIETRO PAOLO
13.11.1929+1930

!
-----PIETRO PAOLO
nato a Cornuda il
21.7.1932

F I G L I

MARIA ROSA
18.2.1955
Borsato Gino

coniugato il
23.10.1954 con
*Cason Elisa

!
T E R E S A

NATALINA
25.12.1957



nata a Cornuda il
31.4.1935
Cadonà Augusto

!
R E N A T A
12.11. 1967

F I G L I

ORNELLA
21.1.1964

!
L U I G I
24.4.1969

!
G I N O



nato a Cornuda il
31.2.1941
coniugato con
Sagradin Adriana

!
MICHELE
2.5. 1965

!
ROSSELLA
13.1. 1967

!
M I R C O
10.9.1970

!
CRISTINA
17.10.1978

!
R I T A
n.Cornuda 3.3.1946
*Rossi Mario



Mondin di Cornuda
famo di Giosué di
Giuseppe (1772)

- I -

EMILIO. LUIGI



- CARABINIERE -
nato a Cornuda (Treviso) il 25.7.1908 +1954
coniugato con Muzzon Maria

FRANCO

GIAN PIETRO

BRUNO
nato a Treviso
8.8.1943+ 1944



nato a Treviso
il 14.4. 1938.
+ 4.7. 1965



nato a Treviso
25.2. 1941
coniugato con LOVADINA Franca
risiede a Neuchâtel (Svizzera)
11, Avenue de Bellevaux

FIGLI

DEBORAH



-----PELLEGRINO GREGORIO (PINO)

!
FIGLI

GIUSEPPE
nato a Cornuda il
21 ottobre 1937
Sagradin Silvana

SEGUE
a "M"

!
CARLO
nato a Cornuda il
23 Aprile 1939
Dal Nevo Pierina

SEGUE
a "N"

!
GUIDO
nato a Cornuda il
30 Maggio 1941
Ferroli Ilma

SEGUE
a "O"

!
MARIO
nato a Cornuda il
25 Novembre 1943
Fruscalzo Marisa

SEGUE
a "P"

!
DINA



nata a Cornuda il
1° Febbraio 1947
coniugata 1°.2.1967 con
Meneghello Fidenzio

!
RENATO
nato a Cornuda il
1° Febbraio 1943
Schievon Marisa

SEGUE
a "P"



nato a Cornuda (Treviso)
il 13 Marzo 1910
coniugato con MASIN Geltrude
deceduto a Cornuda il 26.10.1983

Mondin di Cornuda
ramo di Giosué di
Giuseppe

- M -

GIUSEPPE



nato a Cornuda (Treviso) il
21 ottobre 1937
coniugato a Cornuda il 20.4.1968
con Sagradin Silvana

ALBERTO
nato a Cornuda il
10.5.1974

LUCA
nato a Cornuda il
20.4.1979

Mondin di Cornuda
ramo di Giosuè di
Giuseppe

C A R L O

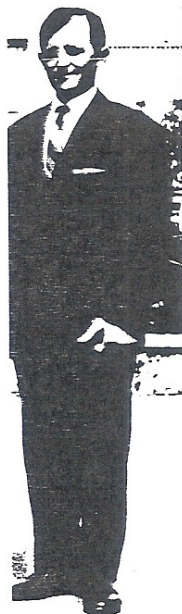

nato a Cornuda (Treviso) il
23 Aprile 1939
coniugato il 1.2.1964 con
Dal Nevo Pierina

FIGLI

R O B E R T O
nato a Cornuda
25.11. 1964

!

A N D R E A
nato a Cornuda
24.9.1967

!

SANTINA
nata a Cornuda
31.10.1969

!

M A S S I M O
nato a Cornuda
6.7. 1977

Mondin di Cornuda
ramo di Giosué di
Giuseppe (1772)

G U I D O



nato a Cornuda (Treviso) il
30 Maggio 1941
coniugato il 25.2.1965 con:
Ferroli Irma

F I G L I

B A R B A R A
nata a Mirano (Venezia)
il 23.8.1973

!

S T E L L A
nata a Mirano (Venezia)
il 5.2.1975

Mondin di Cornuda
ramo di Giosué di
Giuseppe (1772)

M A R I O



nato a Cornuda il
25 Novembre 1943
coniugato il 15.1.1967 con:
Fruscalzo Marisa

F I G L I

S A B R I N A
nata a Valdobbiadene
il 22.9.1968

R E N A T O



nato a Cornuda il
1 Febbreio 1953
coniugato il 25.6.1978 con:
Schiavon Maria

F I G L I

C L A U D I A
nata a Valdobbiadene
il 11.11.1981

Mondin di Cornuda
ramo di Giosué di
Giusé

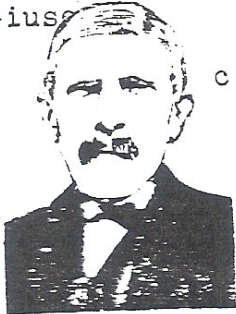

BARNABA ANGELO
n.Cornuda il 29.5.1863+28.12.1939
coniugato con SPINETTA Giuditta Rosa
di Antonio e Feltrin Francesca
n.Cornuda 8.8.1869+1956

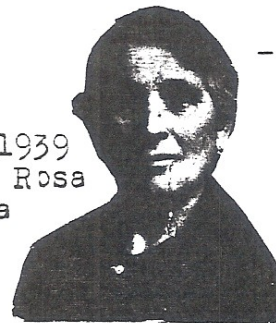

FIGLI

GIOSUE'GIULIO
nato a Cornuda il 9.8.1889+1948
coniugato il 27.11.1920 con
BOSCHIERI Elena

SEGUE a -R-

SILVIO PIETRO
nato a Fener di Alano di Piave (BL)
30.12.1890 +2.11.1909

V I T T O R I O
nato a Fener di Alano di Piave (BL)
18.10.1892 + 9.9.1907

TULLIO MARCO
nato a Fener di Alano di Piave (BL)
16.3.1894 +6.5.1898

CRAZIO VALENTINO
nato a Fener di Alano di Piave (BL)
16.2.1896 +Milano 14.3.1968
coniugato a Milano il 30.8.1933 con:
BARONI Erminia
- Capitano degli Alpini -

C A N D I D O
nato a Fener di Alano di Piave (BL)
il 9.4.1898 +19.11.1944
coniugato a Cornuda il 22.11.1922
Pincin Giovanna di Giovanni SEGUE a -S-

TULLIO ANTONIO
nato a Fener di Alano di Piave (BL)
11 Febbraio 1900
coniugato a Mestre (VE) 26.7.1923 con
B L A S I O A n n a
nata a Schio (Vicenza) 26.7.1901

SEGUE a -T-



MARIA GIUDITTA
FRANCESCA
nata a Sedico-Bribano (BL)
il 14.5.1902+Pederobba 1948
coniugata a Cornuda il 1.12.1932 con:
BEDIN Ettore

Mondin di Cornuda
ramo di Giosué di
Giuseppe

GIOSUE'GIULIO



Nato a Cornuda il 9.8.1889 +Montebelluna 24.5.1948
coniugato a Crocetta del Montello il 27.11.1920 con:
BOSCHIERI Elena Amalia di Giuseppe

GIUDITTA MARIA



n. Castelfranco
13.2.1921
coniugata con
BCRDIN Antonio
risiede a
Bassano del Gr.

BARNABA GIUSEPPE



nato a Castelfranco
il 4 luglio 1925+1984
coniugato con
Tramontin Giovanna
residente Montebelluna
Via Canova

SILVIA VITTORIA

n. Castelfranco
22.9.1922
coniugata con:
Polonisto Carlo
-in AUSTRALIA -

E L E N A



nata a Montebelluna
25.8.1961

GIULIO
nato a Montebelluna
18.9.1963

Mondin di Cornuda
ramo di Giosué di
Giuseppe

- S -

C A N D I D O

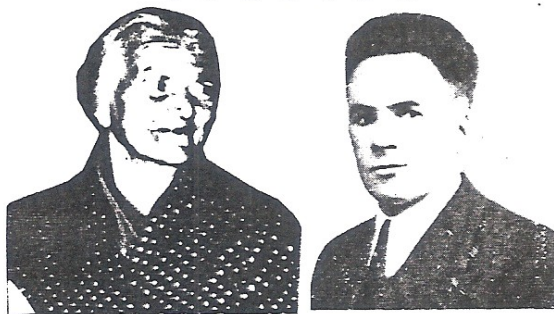

- nato a Fener di Aleno di Piave (BL) il 9.4.1898 -
coniugato a Cornuda (TV) il 22.11.1922
con Pincin Giovanna di Giovanni-Lor
deceduto a Vicenza il 18.11.1944
sotto bombardamento aereo americano

FIGLI

R I T A F A N Y



nata a Cornuda (TV) il 15.2.1923
coniugata a Vicenza il 16.8.1942 con:
BORDIN Lino di Pietro n *Mogare*
risiede a VICENZA, Viale Ortigara, 47

ELODIA VITTORIA

nata a Cornuda (TV) il 20.12.1924
n u b i l e



M I R A N D A

nata a Treviso il 20.3.1928
coniugata a Vicenza il 9.1.1950 con:
Battiston Prof. Silvano
risiede Vicenza via F. De Santis, 23



B I A N C A

nata a Treviso il 31.7.1932
coniugata a Vicenza il 19.5.1956 con:
DAL LAGO Giuseppe
risiede a Montecchio Maggiore (VI)
- Corso Matteotti -



G I U L I E T T A

nata a Vicenza il 1.7.1939
deceduta il 18.11.1944
sotto bombardamento aereo americano



Mondin di Cornuda
ramo di Giosué di
Giuseppe

TULLIO ANTONIO

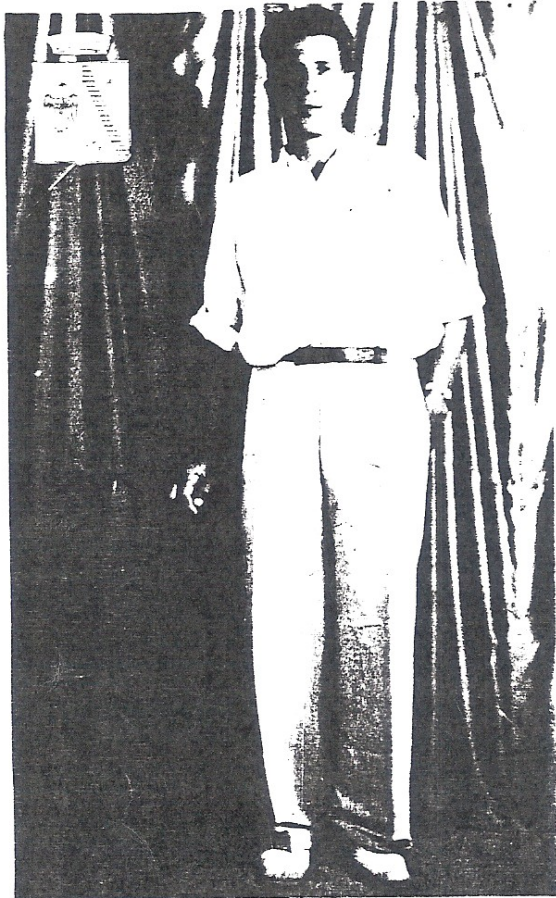

Nato a Fener di Alano di Piave (Belluno) 11.2.1900+1985
coniugato a Mestre (VE) 26.7.1923 con
BLASIO Anna nata a Schio (VI) 26.7.1901
E' insignito del titolo nobiliare di Barone del Falco
Risiede a Mogadiscio (Somalia)

CHRIS
ANGELA



n. Cornuda (TV)
17.10.1923
coniugata con
Nardi Carlo
Risiede a Milano

CARLO
GIUSEPPE



n.Thiene (VI)
27.5.1927
coniugato con:
Bettinato Cecilia

RENATA



n.Thiene (VI)
10.6.1929
coniugata con
Reg. Palmer
Alessandro
risiede a Milano

ELENA ADELE



n.Thiene (VI)
7.1. 1931
coniugata con
Prof. Adriano
Colombo
risiede a Bergamo

SEGUE a "U"

Mondin di Cornuda
ramo di Giusué di
Giuseppe

- U -

CARLO GIUSEPPE

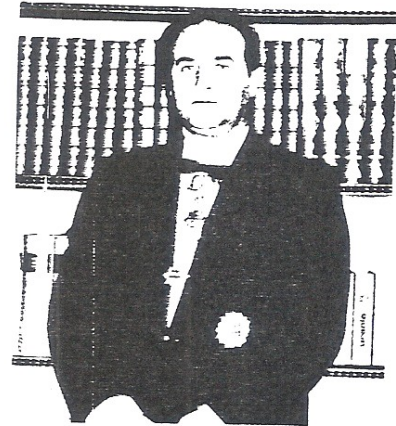

nato a Thiene (Vicenza) il 27 Maggio 1927
coniugato a Vicenza il 2.10.1955 con ND. Bettiato Cecilia
E' insignito dei titoli nobiliari di Conte di Cervino,
Conte di Lorck; Conte al Trono di Svevia
Bali di Giustizia di Saint Géréon
Cavaliere Ospitaliere di Malta e di S.Giorgio d'Antiochia
- risiede a Vicenza -

DANYA GIUDITEA



nata a Vicenza
11.10.1957

MIRYAM ANNA



nata a Vicenza
17.9.1960

MARCO TULLIO



nato a Vicenza
9.1.1963

LORENA
SVEVIANA



nata a Vicenza
14.11.1970

Mondin di Cornuda
remo di Raffaele di
Giuseppe

R A F F A E L E
nato a Cornuda il 23.10.1820 +12.1.1901
coniugato l'8.11.1850 con
Kesper Teresa di Jan e di Kesper Marianna
nata a Blanda (Boemia) il 2.2.1826

---o---

Ha prestato servizio militare nella Milizia Austriaca
era di stanza in Boemia

FIGLI

ALESSANDRO GIUSEPPE
nato a Cornuda il 30.11.1850 +1.5.1935
coniugato a Cornuda il 25.2.1877 con :
Mondin Giuseppina

SEGUE a "W"

!

MATILDE MARIA
nata a Cornuda il 24.3.1852 + a Onigo 1933
coniugata il 31.12.1875 con Favaretto Domenico, a Cornuda

!

MARIANNA GIUSEPPINA
nata a Cornuda il 10.1.1854 +1854

!

ERNESTA MARIA
nata a Cornuda il 14.2.1855 +1855

MARIA APOLLONIG nata a Cornuda il 2.2.1856 +1933.5.9
coniugata a Cornuda il 9.7.1882 con BEDIN Luigi

!

G I O C C O N D A
nata a Cornuda il 28.11.1858+7.12.1858

!

F E R D I N A N D O
nato a Cornuda il 12.1.1861 +13.1.1864

!

MARTINO LUIGI
nato a Cornuda il 11.11.1862
coniugato a Cornuda il 25.1.1898 con:
Saccoi Giovanna

SEGUE a "Z"

!

GIUSEPPINA GIOCONDA
nata a Cornuda il 15.9.1866
deceduta il 10.8.1889

n u b i l e

Mondin di Cornuda
ramo di Raffaele di
Giuseppe

- W -

ALESSANDRO GIUSEPPE
nato a Cornuda il 30.11.1850+1.5.1935
coniugato a Cornuda il 25.2.1877 con Mondin Giuseppina
di Giosué fu Pietro e di Alessandrini Teresa
nata a Cornuda il 9.10.1854

FIGLI

GIUSEPPE
nato a Cornuda il 20.9.1877+21.9.1877

!
RICCARDO ANGELO
nato a Cornuda il 16.5.1879+21.3.1888

!
ELVIRA MARIA
nata a Cornuda il 10.2.1881+27.2.1881

!
GIUSEPPE-----
nato a Cornuda il 22.4.1882
coniugato con Cibau Laura

FIGLI

ALESSANDRA

CORNELIO GIOVANNI
nato a Cornuda il 2.3.1885+1919 coniugata con
coniugato con Rampin Giuseppina SANTILLI.....
SEGUE a "X"

!
ELVIRA MARIA
nata a Cornuda il 20.1.1887+17.5.1916
coniugata con Noal Massimiliano

!
RICCARDO-----
nato a Cornuda il 9.6.1890
deceduto a Udine 11.1.1935
coniugato il 26.11.1919 con:
CARRARA Malvina di Domenico
n.S.Giorgio di Nogera 9.4.1893

FIGLI

A N N A
n.S.Giorgio
di Nogera(UD)
6.9. 1920

!
GIOVANNI
GIOCONDO
nato a Cornuda il 22.3.1892
deceduto il 24.12.1975
coniugato il 24.3.1924 con
SPINETTA Angela fu Pietro

coniugata con
Fantinutti
Armando
risiede a
L E R I C I
(La Spezia)
Via Vecchia,5

SEGUE a "Y"

!
MARIA CONCETTA
nata a Cornuda il 7.12.1894
deceduta il 17.10.1895

!
J E L A
n.S.Giorgio
di Nogera(UD)
4.4. 1924

!
MARIA ELVIRA
nata a Cornuda il 6.3.1898
n u b i l e

coniugata con
DALLE VACCHE
Luigi
risiede a
U D I N E
Via Tullio,24

CORNELIO GIOVANNI
nato a Cornuda il 2.3.1885+20.3.1919
coniugato con Rampin Giuseppina di Giovanni

FIGLI

!
ELVIRA GIUDITTA
nata a Cornuda il
11.10.1908
coniugata con;
BERNARDI Tino

!
SILVIO ANTONIO
nato a Cornuda il
4.4.1910
coniugato con
Covolen Filomena

!
ERMELINDA TERESA
nata a Cornuda il
27.5.1912
coniugata con
De Nedaì Guido

!
ALESSANDRO
Prof. Don CRAZIO



nato a Cornuda il
22.5.1919+14.7.1984
RETTORE del SANTUARIO
MADONNA della ROCCA
di Cornuda

FIGLI

!
CORNELIO
nato a Cornuda il
7.8.1939
coniugato con
GALLINA Carmen

FIGLI

!
STEFANIA
n. Cornuda
4.4.1978

!
NERINA
nata a Cornuda il
2.3.1941
coniugata con
ZAVARISE Bruno
risiede Aleno di Pieve

!
ELVIRA
nata a Cornuda il
27.1.1944
coniugata con
Loro Luigi

!
MARGHERITA
nata a Cornuda
20.11.1945
INFERMIERA

!
MARIA ELERA
nata a Cornuda il
11.9.1947
BANDIERA Andrea

!
ALESSANDRO
nato a Cornuda
13.3.1952
Lezzerotto
Alessandra

Mondin di Cornuda
ramp di Raffaele
di Giuseppe

- Y -

GIOVANNI GIOCONDO

nato a Cornuda il 22.3.1892 +24.12.1975
coniugato a Cornuda il 24.3.1924 con:
SPINETTA Angela fu Pietro

FIGLI

C O R N E L I A

nata a Cornuda il 5.12.1924
coniugata con Feltrin Angelo

!

A R M A N D A

nata a Cornuda il 2.4. 1927
coniugata con: Tonetto Angelo

!

C I R I L L O

nato a Cornuda il 18.3.1936
coniugato con: De Zen Romilda

!

L U C I A N O
nato Cornuda il
5.10.1961

GIOVANNI
GIOCONDO
nato Cornuda il
1.8.1963

ALESSANDRO
nato Cornuda il
10.12.1965

Mondin di Cornuda
ramo di Raffaele
di Giuseppe

MARTINO LUIGI



nato a Cornuda (Treviso) il 11.1.1862
coniugato a Cornuda il 25 gennaio 1898 con:
Saccoi Giovanna

FRANCESCO
GIUSEPPE
nato a Cornuda il
25.8.1898
coniugato con
figliotto Rosalia SEGUE a "A/a"

RAFFAELE
nato a Cornuda il
10.4.1900
coniugato con
Precoma Rosa

TARCISSIO
CORRADO
nato Cornuda il
8.10.1930
D'Ambrosio Anna

ANTONIO
nato Cornuda il
5.6.1931
Bresolin Angelina

TERESA
CECILIA
15.12.1932
Scapipello
Giuseppe

GIUSEPPE
10.2.1941
DE BORTOLI Giulia

FIGLI
RAFFAELLA
27.8.1963

FIGLI
ROSANNA
7.6.1965

in AUSTRALIA

FIGLI
STEFANIA
25.3.1974

FLAVIO
9.4.1965

CRISTINA
3.11.1978

Mondin di Cornuda
ramo di Raffaele
di Giuseppe

- A/a -

FRANCESCO GIUSEPPE



nato a Cornuda il 25.8.1898, deceduto il 25.4.1976
coniugato con: Quagliotto Rosalia

!
L U I G I
n. Cornuda il
18.11. 1929
Del Busco Carla
! SEGUE-A/b
G I O V A N N A



n. Cornuda il
8.10.1930
Grotto Rino
in Australia

!
G I O V A N N I



n. Cornuda il
4.12.1931
Gigliotti Elisa
SEGUE-A/b

!
MARGHERITA
n. Cornuda il
1. 1. 1934



coniugata con
Pietrobon Mario

!
T E R E S A M A R I A



n. Cornuda il
12.2.1936
coniugata il
26.6.1954 con
Roncen Luigi
di Giuseppe
n.12.2.1930

!
LEANDRO
n. Cornuda il
16.5.1937
coniugato con
Durante Lucis
SEGUE-A/c

!
ADELINA



n. Cornuda il
30.8.1938
CORTI Filippo
risiede a Como

!
M A R I A

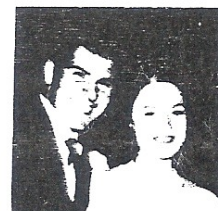

n. Cornuda il
2.2. 1940
Pelizzoli Costante
risiede: Chiuduno
(Bergamo)

L U I G I



nato a Cornuda (Treviso) il
18 Novembre 1929
coniugato con Del Busco Carla
EMIGRATO in CANADA
2294 Fraser View Drive
VANCOUVER B.C. V5P 2V4

FIGLI

L O U I S

!

J O H N

!

J E K K Y

Mondin di Cornuda
ramo di Raffaele
di Giuseppe

G I O V A N N I



nato a Cornuda (Treviso) il
4 Dicembre 1931
coniugato con Gigliotti Elisa
EMIGRATO in CANADA
7788 Muirfield Dr.
VANCOUVER B.C. V5S 2L7

FIGLI

R O S Y

!

L O R Y

Mondin di Cornuda
ramo di Raffaele
di Giuseppe

- A/c -

L E A N D R O



nato a Cornuda (Treviso) il 16.5.1937

coniugato l'8 Agosto 1970

con DURANTE Lucia di Reimondo e di Meneghello Ambrosia

nata a Montebelluna il 6.8.1942

FIGLI

S I L V I A
nata a Cornuda il
25.1.1968

!

L A U R A
nata a Cornuda il
9.9. 1972

!

V A N I A
nata a Cornuda il
8.12.1973

- A/d -

Mondin di Cornuda
ramo di Domenico
di Giuseppe

D O M E N I C O

nato a Cornuda il 8.6.1823 deceduto a Crocetta del M. 30.5.1912
coniugato a Cornuda il 24.11.1853 con Gasparetto Candida
di Celestino e di De Bortoli Teresa, nata a Cornuda il 27.7.1826

F I G L I

G I U S E P P E

nato a Cornuda il 20.5.1855+Crocetta del M. 28.6.1927
coniugato a Cornuda il 1.7.1888 con Gregolon Teresa di Vincenzo

SEGUE a
"A/e"

!

G I O V A N N I

nato a Cornuda il 20.1.1857+23.1.1857

!

G I O V A N N I

nato a Cornuda il 4.2.1858
coniugato a Cornuda il 18.5.1887 con
Trinca Rosa di Amedeo

SEGUE a
"A/h"

!

A N T O N I A

nata a Cornuda il 7.8.1860+ a Feltre 21.5.1928
coniugata il 7.9.1884 con Feltrin Giocondo

!

ANGELA GIUSEPPINA

nata a Cornuda il 30.8.1862
coniugata il 31.12.1882 con Trinca Giuseppe di Covolo
deceduta profuga a Revine il 15.9.1918

!

TERESA ROSA

nata a Cornuda il 28.11.1865 +3.12.1865

!

N A T A L E

nato a Cornuda il 25.12.1865+1955
MARSIGLIALLO DEI CARABINIERI
c e l i b e

Mondin di Cornuda
ramo di Domenico
di Giuseppe (1772)

- A/e -

G I U S E P P E
nato a Cornuda il 20.5.1855
coniugato il 1.7.1888 con Gregolon Teresa di Vincenzo
Trasferito a Crocetta del Montello
deceduto a Crocetta del Montello il 28.6.1927

F I G L I

ANNA MARIA CANDIDA
nata a Cornuda il 7.3.1889 +23.8.1962
coniugata con Zancan Girolamo di Schio (VI)

!
IDA ADELAIDE
nata a Cornuda il 3.5.1891

!
ADELIA ANTONIA
nata a Cornuda il 13.6.1893 +10.4.1978
coniugata a Crocetta del M. il 9.2.1921 con:
Poloniato Primo

!
R I T A M A R I A
nata a Cornuda il 29.10.1895+12.1.1896

!
ANTONIO DOMENICO
nato a Cornuda il 10.2.1897
coniugato a Sedico (Belluno) il 18.6.1930 con
Marcolin Amelia nata a Sedico il 19.8.1910
EMIGRATO in FRANCIA
deceduto a Moissac (Tarn-et-Garonne, Francia) 1.7.1969

!
SEGUE a :
"A/f"

AUGUSTO PIETRO
nato a Cornuda il 15.7.1902
EMIGRATO in FRANCIA
deceduto a St. Jean de Luz 31.8.1927
(dipartimento dei Bassi Pirenei (Francia))
c e l i b e

!
MARIO GIOVANNI
nato a Crocetta del Montello il 28.11.1908
coniugato il 5.5.1947 con FAROLDI Modesta
EMIGRATO in FRANCIA
risiede a 82400 VALENCE D'AGEN (Dip.Tarn-et-Garonne)
Avenue de Vidouze
deceduto a Valence d'Agen il 17.5.1978

SEGUE a :
"A/g"

ANTONIO DOMENICO
nato a Cornuda il 10.2.1897
coniugato a Sedico (Belluno) il 18.6.1930 con
Marcolin Amelia nata a Sedico (Belluno) il 19.8.1910
risiede a Moissac (Dipartimento Tarn-et-Garonne)
deceduto a Moissac il 18.7.1969

F I G L I

-----OTELLO AUGUSTE
n.Moissac (T-et-G) il 27.3.1935
coniugato a Parigi il 31.3.1956 con
LE TALLEC Simone n.Dieppe 15.9.1935
Risiede a 93500 PANTIN
(Senna Saint-Denis)
14,rue du Pré Saint Gervais

!
Y V E T T E

!
P A T R I C E -----!
n. Montauban (T-et-G) 3.11.1947
coniugato a St. Nauphary con:
Delgal Eveline

FIGLI
S T E P H A N E
n.Montauban
6.5. 1971

!
E R I C
3.11.1947 +1949

!
M I R E L L E

!
E R I C
nato a Parigi
25.1.1956
coniugato a
Perigné L'Eveque
(Le Mans-Sarthe)
DELHOMMEAU
Claudine

!
P A T R I C I A
nata a Parigi
11.9.1957

!
T O N Y
nato a Savigné L'Eveque
(Le Mans-Sarthe)
3.11.1977

!
V A N E S S A
nata a: Le Mans
13.1.1980

Mcndin di Cornuda
ramo di Domenico
di Giuseppe

- A/g -

MARIO GIOVANNI
nato a Crocetta del Montello (Treviso) il 28.11.1908
coniugato il 5.5.1947 con Faroldi Modesta
EMIGRATO in FRANCIA
residente a 82400 Valence d'Agen (T-et-G)
Avenue de Vidouze
deceduto a Valence d'Agen (T-et-G) il 17.5.1978

FIGLI

Prof. JEAN AUGUSTE JOSEPH
nato a Negrepelisse (T-et-G)
il 29.2.1948
coniugato con Galinier Marie Therese
nata a Lavour (Tarn) il 7.3.1949

FIGLI

MARJORIE
nata il 24.4.1971

!

C E C I L E
nata il 6.6.1978

!

A N N E

G I O V A N N I
nato a Cornuda (Treviso) il 4.2.1858
coniugato il 1.5.1887 con Trinca Rosa di Amadio
deceduto a Crocetta del Montello il 2.1.1939

FIGLI

ALBERTO DOMENICO
nato a Cornuda il 29.3.1888+ in Francia 25.5.1961
coniugato l' 8.6.1912 a Crocetta del Montello con:
Rossi Francesca di Giuseppe

SEGUE a
"A/i"

!
ERMINIA VENTURINA
nata a Cornuda il 9.9.1889
coniugata il 12.11.1911 con Stalliviere Gaspare Biagio
deceduta a Crocetta del Montello 22.1.1968

!
AMABILE MARIA
nata a Cornuda il 23.5.1892 +27.3.1920
coniugata con Nubié Eugenio

!
ANGELO PIETRO
nato a Cornuda il 26.6.1893

!
ANTONIA MARIA
nata a Cornuda il 9.12.1894
coniugata con Barbiero Riccardo
deceduta a Crocetta del M. il 17.11.1976

!
V I T T O R I O
nato a Cornuda il 15.4.1896
coniugato a Crocetta del Montello
il 28.9.1920 con:
Roccon Teresa di Luigi
deceduto a Crocetta del M. il 28.9.1970

SEGUE a
"A/1)

!
LUIGI ANTONIO
nato a Cornuda il 25.5.1900
coniugato a Montebelluna il 29.3.1930 con:
Torresan Carlotta di Gio Batta
- EMIGRATO in FRANCIA -
deceduto a Colombier (Tarbes) (H.P.)
- senza prole -

!
MARIA CANDIDA
nata a Crocetta del Montello il 22.8.1902
coniugata a Crocetta del M. il 27.12.1930 con
BRAGADIN Luigi
deceduta a S.Giustina in Colle (PD) il 3.10.1964

Mondin di Cornuda
ramo di Domenico
di Giuseppe (1772)

- A/i -

ALBERTO DOMENICO
nato a Cornuda il 29.3.1888+in Francia il 25.5.1961
coniugato l'8.6.1912 a Crocetta del Montello (TV) con:
ROSSI Francesca di Giuseppe e Beccari Maria nata a
Bozzolo (Mantova) il 31.3.1892
- EMIGRATO in SVIZZERA e in FRANCIA -

FIGLI

G I O V A N N I
nato ad Arbon (Svizzera) il 4.5.1914 +3.10.1914

!

E L Z A
nata a Crocetta del Montello il 8.1.1916
coniugata il 15.2.1939 con Rigon Egidio

- in FRANCIA -

!

-----G I U S E P P E
! nato a Crocetta del Montello
FIGLI il 7.11.1919
coniugato a TARBES (HP)
Dr. CLAUDE GUY il 4.3.1943
nato a Tarbes Turon-Labar Odette.-
10.5.1943 risiede TARBES 3, rue Voltaire
coniugato con
CANIGLIANI Danièle
DOTTICRE in MEDICINA

FIGLI

ALEXANDRE
3.9. 1973

! P I E R R E

JEAN BAPTISTE-----
n. Saint Jean de Luz (H.P)
il 1.4. 1932

coniugato con:
Maisonbielle Germaine
RISIEDE a PAU
205 Av. de Montardon

! FIGLI

JEAN PIERRE
nato a Pau
21.4.1961

!

JEAN PIERRE
n. Saint Jean de Luz (H.P)
il 1.4.1932+ a Tarbes 27.5.1951
GEMELLO

MARIE PIERRE
nata a Pau
29.6.1966

Mondin di Cornuda
rempo di Domenico
di Giuseppe (1772)

V I T T O R I O

nato a Cornuda il 15.4.1896
coniugato a Crocetta del Montello
il 28.9.1920 con
Roccon Teresa di Luigi
deceduto a Crocetta del M. il 28.9.1970

FIGLI

A L D O

nato a Crocetta del Montello
il 20.1.1921
coniugato a Negrepelisse (T-et-G) il 23.11.1945
con Dalla Bà Barbara

- CITTADINO FRANCESE -

risiede a Grenoble (Isere) 8, rue Marcel Porte

! !

RICHARD VICTOR
nato a Negrepelisse
(Tarn-et-Garonne)

4.1. 1947
coniugato con
NICN Martine

HERVE' JOSEPH
nato a Wimeuveux
(Pas de Calais)

8.9. 1954

FIGLI

GUILLAUME
nato a St. Martin d'Heyras
15.11.1980

!

MARIE CHARLOTTE
nata a St. Martin d'Heyras
30.10.1983

Mondin di Cornuda
ramo di Pietro

- A/m-

P I E T R O

nato a Cornuda il 26.8.1799
coniugato con Bianchin Vincenza di Giovanni Battista
nata a Maser 8.8.1799

FIGLI

G I U S E P P E

nato a Cornuda il 19.7.1819
coniugato a Maser con Alessandrini Maria Teresa

!

G I O S U E'

FIGLI

GIUSEPPINA
nata a Cornuda
il 9.10.1854
coniugata il
25.2.1877 con

MONDIN Alessandro
di Raffaele
e Kasper Teresa

!
A N G E L A
1862+1862

nato a Cornuda il
11.3.1820
+17.1.1906

coniugato con
Alessandrini Teresa

!

ISIDORO LUIGI-----

nato a Cornuda 6.4.1821
coniugato il 23.2.1857 con:
Comazzetto Agnese di Antonio
coniugato in 2° voto
il 8.2.1866 con
Zavarise Angela di Francesco

!

A N T O N I A

nata a Cornuda 12.7.1830
deceduta a Onigo 24.10.1908
coniugata il 29.11.1849 con
Guerra Antonio
nato a Onigo 4.8.1826

!

CATTARINA
1834+1834

!

-----A N T O N I O

FIGLI

A N T O N I A
COSTANZA
1868+1869

nato a Cornuda 12.6.1835
coniugato il 26.4.1865 con
Bacchetto Filomena

!

CATTARINA
1837+1837

FIGLI

P I E T R O
nato a Cornuda
il 12.6. 1861
Bianchin Angela
Trinca Elena

!
SEGUE a
"A/n"

!

ANTONIO
e
GIOVANNI
BATTISTA
gemelli
1863+1863

!

FRANCESCA
COSTANZA
1871+1876

Mondin di Cornuda

- A/0 -

Ramo di Giovanni
di Antonio
SEGUE da pag."C"

G I O V A N N I



nato a Maser il 10.12.1715
coniugato con Mondin Maria
trasferito a Cornuda
stabilito a Onigo di Pederobba

LIBERALE



nato a Cornuda
5.5. 1742
coniugato con
BORDIN Margherita

ANGELO
nato a Onigo
1767+1768

G I R O L A M O



nato a Onigo
18.11. 1758
coniugato con
Spolon Angela

FRANCESCO
nato a Onigo
29.3.1776
Bresolin
Cattarina

SEGUE a
pag."A/P"

FIGLI

ANGELO
nato a Cornuda
5.5. 1786
coniugato con
BORDIN Catterina

FIGLI

ANTONIO
n. Cornuda
25.10. 1809
Marin
Margherita
ORIGINE RAMI
di CAERANO

LIBERALE
n. Cornuda
6.7.1814+1897
Bianchin
Angelica

LIBERA
n. Cornuda
1820+1902
Gasparetto
Sante

GIOVANNI
n. Cornuda
17.12.1826+1872
Feltrin Maria
dei Gambatto
-
Andrezza
Teresa

MARIA
PIERINA
n. Cornuda
29.6.1834
Binotto
Luigi

FRANCESCO

nato a Onigo di Pederobba il 29.3.1776
coniugato con: Bresolin Caterina

LIBERALE
nato a Onigo
16.8.1798
Chiaron Angela

MARIA
MADDALENA
nata a Onigo
25.6.1800 +1880

APOLLONIA
nata a Onigo
15.4.1802 +1896
De Rossi Adamo

DOMENICO
nato a Onigo
26.3.1813+1894



coniugato con
CULLE Agata

(1) LUIGI ANGELO
n. Onigo 15.10.1848+1891
Netti Maria Giuseppina
SEGUE a
pag. "A/q"

(2) ANTONIO EUGENIO
n. Onigo 27.6.1854+1901
Covolán Filomena

(3) LUIGIA
n. Onigo 13.7.1858+1936
Favaretto Andrea

(4) GIUSEPPINA
nata Onigo 22.5.1860
Piccoli Desiderio

(5) GIUSEPPE LUIGI
n. Onigo 30.10.1862+1922
Pizzais Giuliana

(6) GIOVANNI
FRANCESCO
nato Onigo 22.1.1865
coniugato con:
Piccolotto Angela
EMIGRATO a CAGLI (FE)
+ a Massa Marittima (FE)
il 15.9.1901

(7) GUGLIELMO
TOMASO
n. Onigo 20.7.1868+1914
Bailo Maddalena

(8) TEODOLINDA
BENVENUTA
n. Onigo 27.11.1871+1956
Colla Simeone

(9) EUGENIO
DOMENICO
1875+1877

Bordin di Cornuda
ramo di Giovanni di
Antonio

BASILIO ANGELO
nato a Onigo 21.10.1876 +1927
coniugato a M. Belluna il 3.2.1905 con:
ZAVARISE Regina di Luigi

FIGLI

LUIGI FEDERICO

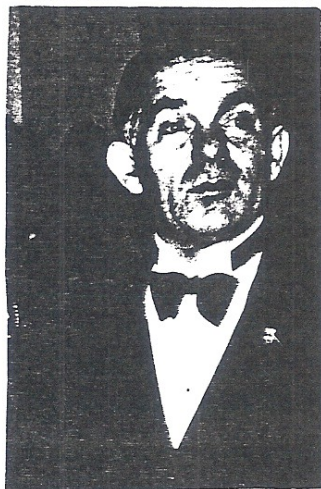

nato a Onigo di Pederobba
il 15.7.1905 +Roma 1981
coniugato con GRAHOR Gisella

ERMINIO ALBINO
nato a Onigo di Pederobba
25.9.1908 +1967

Sartor Maria SEGUE a
pag. "A/s"

TULLIO
nato a Onigo il 23.7.1910
BORDIN Maria
deceduto a Treviso nel 1969

VIRGILIO
nato a Onigo il 29.9.1912
BORDIN Caterina
Risiede a M. Belluna, Via Castellana
Segue a Caerano

MARIA
nata a Onigo il 4.5.1915
Torresan Giuseppe

MARIO
nato a Onigo 30.6.1917
coniugato a Beirut (Libano) il 27.12.1953
Jazzar Rose Marie
risiede a DOHA Emirato del QATAR

Mondain di Cornuda
Remo di Giovenni
di Antonio

- A/S -

ERMINIO ALBINO



nato a Onigo di Federobba
il 29.05.1908
Trasferito a Cornuda
coniugato a Cornuda il 29.5.1943 con:
Sartor Maria di Donà

FIGLI

OLINDO

nato a Cornuda il 6.12.1945
coniugato a Cornuda il 2.10.1971 con:
BORDINI Paola



GIORGIA
4.8. 1972

CLAUDIA
18.8.1973

SILVIA
29.7. 1976

DAVIDE
23.3. 1983



I MONDIN DI FRANCIA



I Mondin di Francia

Quattro sono i periodi che, concomitanti a determinati avvenimenti storici, possono essere indicativi, sulla possibile epoca di insediamento di elementi del Casato Mondin in Francia.

Il più antico, è certamente legato alle vicende storiche del popolo dei Visigoti.

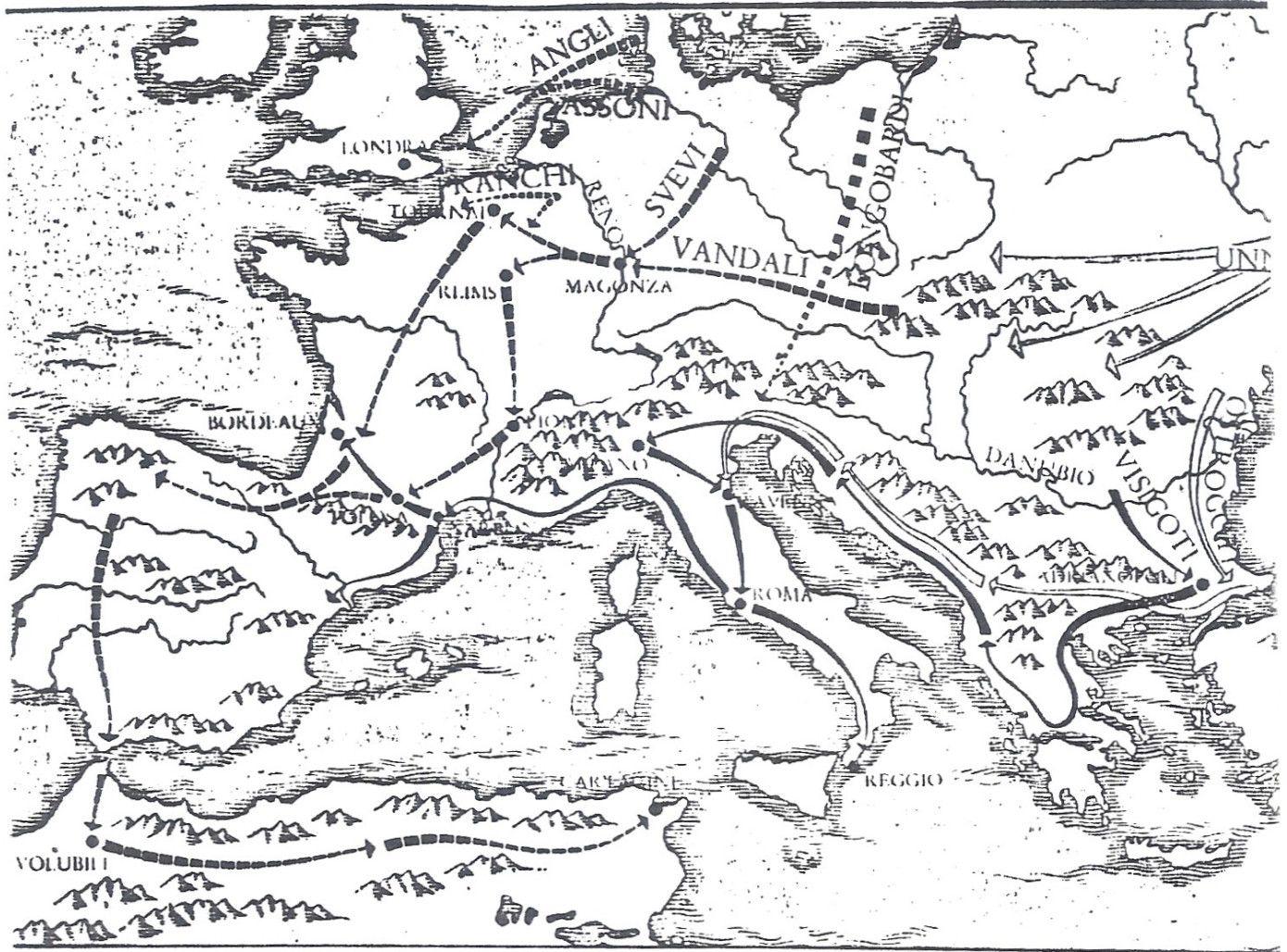

Non é possibile precisare, se i ceppi piú antichi, nascono da Mondin visigoti provenienti dall'Impero Romano, oppure da quelli che all'epoca della "Reconquista" si staccarono dal Regno delle Asturie e Leon, seguendo Pelagio I° nella lotta.

Per la prima ipotesi, manca la documentazione. L'unico aggancio storico possibile é riferibile alle invasioni barbariche del V° secolo, quando l'Impero Romano, ormai avviato al suo tramonto, ebbe a subire una ulteriore invasione dei Visigoti al comando di Alarico, che non piú fermati dalle truppe al comando di Stilicone, dilagarono nella penisola Italica, raggiungendo Roma e saccheggiandola.

In questa occasione venne fatta prigioniera anche Galla Placidia, la figlia di Teodosio I°.

Alarico con i suoi Visigoti, si diresse verso il sud, con l'intento di raggiungere l'Africa e fondarvi un regno, come avevano fatto i

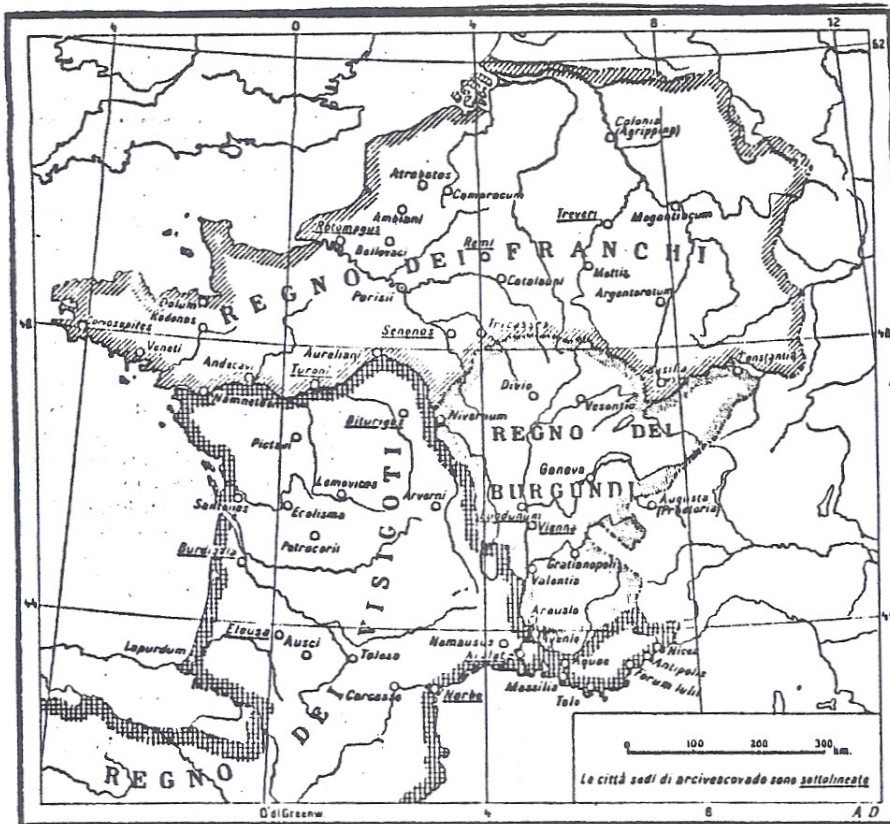

LA FRANCIA NEL 506 D. C.

Vandali, ma a Cosenza, colto da febbri, morì. Venne sepolto sotto l'alveo del fiume Busento, fatto appositamente deviare.

Al comando dei Visigoti, successe Ataulfo, cognato di Alarico, che, risalita la penisola Italiana, si stanziò nella Gallia Narbonense, conquistando l'intera Aquitania. Ellesse a capitale del Regno, Tolosa. Sposò la sua prigioniera Galla Placidia, tramite un figlio della quale, sognava un giorno di poter governare l'Impero Romano. Fu questa l'epoca del più antico insediamento di Mondin Visigoti in Francia ?

Ma il vero fondatore del Regno dei Visigoti, fu Eurico (466-484) che conquistò la Gallia Centrale, l'Alvernia, parte della Provenza e quasi tutta la Penisola Iberica.

La seconda ipotesi si basa sull'esistenza di un documento, conservato nella Biblioteca Nazionale di Lisbona, datato 924, che potrebbe indicare la provenienza di Mondin Visigoti dalla Penisola Iberica.

Il documento è l'atto di vendite di una chiesa con tutte le varie suppellettili. Tra i vari testimoni vi è citato "Vistremiri

Mondini (1) che fu Signore di Beira in Portogallo (attualmente Mondim de Basto) (2).

Mondin visigoti parteciparono sicuramente alla cacciata degli Suebi, stanziati nella parte nord-occidentale della penisola Spagnola e, secondo la legge Visigota, un terzo delle terre conquistate le ottennero i visigoti vincitori. Ne ebbero sicuramente anche i Mondin, perché ancor oggi, quelle terre che formarono un tempo il Regno delle Asturie e Leon, portano il nome dei loro antichi possessori visigoti: i Mondin.(3)

Dai territori del Regno delle Asturie e Leon, gli ultimi visigoti, al comando di Pelagio I°, iniziarono la "reconquista. Dei Mondin potrebbero essersi trovati con Raimondo Berengario I° il Vecchio (1024-1076), Conte di Barcellona, il quale con la sua accorta politica di matrimoni e concessioni feudali, diede inizio all'influenza catalana nella Linguadoca.(4)

MONDIN: du Languedocien: Moundi, Moundino. Abbreviativ de Remoundi;

MONDIN: Partisan de la dynastie des comtes Raymond

MONDIN: Surnome local des habitants de Toulouse

LANGUE MONDINE: paroles populaire de Toulouse (5)

Un'altra possibile epoca di stanziamento di Mondin in Francia, potrebbe essere avvenuta tra il XIII° e XIV° secolo da elementi di origine veneta. Il nonno materno della famosa poetessa Cristina Pizzani, che visse a lungo alla corte di Francia, fu Mastro Mondino da Forlì, Dottore, abitante nel XIII° secolo a Venezia (6) L'eventualità che un qualche Mondin, cugino di Cristina, approfittando della sua fama, possa essersi stabilito in Francia, propagando qui la sua discendenza, crediamo non sia del tutto da escludere.

Ma i documenti che attestano la presenza di Mondin in Francia, risalgono al XVI° secolo, epoca in cui visse Jean Mondin, che pubblicò la Parigi "Consolation à la France sur la mort de Monseigneur le duc de Guise"...par Jean Mondin (7) Il Bremond lo cita nel 1606 quale Primo Console e Deputato per la comunità di Mirepoix, agli Stati Generali della Linguadoca.(8)

Un ceppo della famiglia Mondin nel XVIII° secolo si stabilì a Marcilly (Manche) ed un Sacerdote Mondin ebbe a soffrire per

le persecuzioni cui erano oggetto i Religiosi durante la Rivoluzione. I Mondin provenienti da questo ramo, sono legati da vincoli di parentela di primo grado, con il Beato Martire Gilbert-Jean Fautrel. Alcuni discendenti risiedono attualmente a Parigi.(9)

Nel 1827, ad Etienne, venne concesso il titolo nobiliare di Conte, che venne registrato alla Corte Reale di Tolosa. (10)

Marius Eugene Bernard, nato alla fine del XIX secolo a Lamagistér (Gers) Dottore in medicina, é noto per la pubblicazione "Indications de l'operation de Bottini dans le traitement de l'Hypertrophie de la prostata.(12) Maurice, suo figlio, laureato anch'esso in medicina e chirurgia é autore di numerosi studi e ricerche nel campo della chirurgia plastica(12) affermato chirurgo di plastica facciale, vive a Parigi.

A Roquefixade esiste un castello e una foresta Mondin (13)

Nell'epoca attuale, le famiglie Mondin di cui abbiamo notizia, sono stanziato in vari dipartimenti di questa nazione.

Molte di esse, provengono dagli antichissimi ceppi italiani del Veneto. Data l'impossibilità di indagine, per le altre non siamo in grado di precisare se le loro radici sia francesi o italiane.

I Mondin che abbiamo rintracciato, sono presenti nei dipartimenti sottoelencati. Non escludiamo la presenza in altri.

- 1) - ALPES MARITIME: Antibes - Nizza
- 2) - ARIEGE: Mirepoix
- 3) - DORDOGNA:- Eymet
- 4) - CHER: La Guerche sur l'Aubois
- 5) - HAUTE GARONNE: Tolosa
- 6) - HAUTE PYRENEES: Tarbes
- 7) - ISERE: Grenoble - Goncelin - Voiron - Le Cheylas - Le Touvet
- 8) - LOT et GARONNE: Bourgougnague di Lauzun - Villeneuve sur Lot → Fumel
- 9) - MANCHE: Marcilly
- 10) - MEUSE: Boulogny
- 11) - MOSELLA: Metz - Behren les Forbach - Courcelles Chausse
- 12) - NORD: Fresnes sur l'Escaut - Escautpont

- 13) - NIEVRE: Marzy
- 14) - PARIS
- 15) - PYRENEES ATLANTIQUES - Pau
- 16) - SARTHE: Le Mans
- 17) - SEINE-Saint DENIS: Pantin - Drancy
- 18) - TARN et GARONNE: Valence d'Agen - La Magistere - La Basti-
de Saint Pierre
- 19) - VAL DE MARNE: Creteil
- 20) - YVELINES: Verneuil sur Seine

FONTI STORICHE

- 1) - DIPLOMATA et CARTAE - Biblioteca Nacional de Lisboa
- 2) - ENCICLOPEDIA PORTUGHEISA-BRASILEIRA
- 3) - DICCIONARIO GEOGRAFICO de ESPAÑA. Biblioteca Nacion.,Madrid.
- 4) - ENCICLOPEDIA UNIVERSALE Rizzoli-Larousse
- 5) - LAROUSSE du XXeme SIECLE - Tome 4eme, pag.937
- 6) - FANTUZZI G. Notizie degli Scrittori Bolognesi, t.7°, 54.-
- 7) - CATALOGUE GENERAL DES LIVRES imprimés de la Bibliothèque
Nationale - Paris.
- 8) - BREMOND A. - Nobiliaire Toulousain - 1863 - pag.167
- 9) - MONOGRAPHIE DE MARCILLY - M. Abbé Cudeloup
- 10) - ARCHIVES DEPARTIMENTAL DE LA HAUTE GARONNE - Lettere patenti
di nobiltà.
- 11) - CATALOGUE GENERAL DES LIVRES imprimés de la Bibliothèque
Nationale - Paris
- 12) - WHO'S WHO in FRANCE
- 13) - Notizia trasmessa dal Prof.F.Taillefer della Facoltà di
Lettere dell'Università di Tolosa.