

VACACIONES 2015

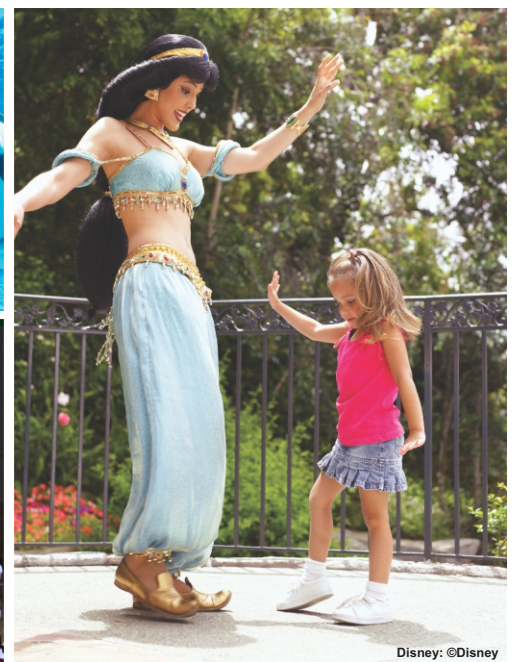

Disney: ©Disney



Disney: ©Disney

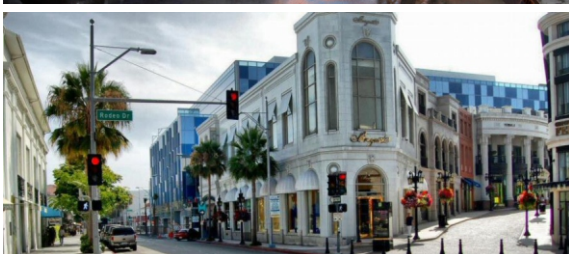

FELGUERES
TRAVELGROUP

ABC Turismo Espectacular



FELGUERES TRAVEL GROUP

ABC Turismo Espectacular



CONTACTO

Blanca Ortiz

bortiz@felguereschihuahua.com

Cristina Ortiz

cortiz@felguereschihuahua.com

Rafael Olivas

rafael@felguereschihuahua.com

Consulta tarifas y promociones en:
www.felguereschihuahua.com

Inscríbete en:

www.disneyagentesdeviajes.com

www.visitcalifornia.com/Espanol

www.anaheimoc.org

www.sandiego.org



Teléfonos: (614) 432.2800 / 01.800.718.1814

Tarifas Boletos Disney 2015



Disneyland RESORT PARK HOPPER BONUS TICKET

Válidas hasta el 31 de Diciembre, 2015

Disneyland Resort	Días	Tarifas	
		Adulto	3 - 9 años
Boletos para un Parque Temático al día	2	178	165
	3*	226	215
	4*	250	235
	5*	266	250

*Incluyen una Entrada Temprana

Disneyland Resort Park Hopper	Días	Tarifas	
		Adulto	3 - 9 años
Boletos para entradas múltiples a ambos Parques Temáticos el mismo día	2	217	204
	3*	265	254
	4*	289	274
	5*	305	289

*Incluyen una Entrada Temprana

Southern California CityPass

Incluye:

- Boleto 3 días **Disneyland Resort Park Hopper**
- 1 día de admisión a Universal Studios Hollywood
- 1 día de admisión a SeaWorld Adventure Park, San Diego



Válidas hasta el 2 de Junio, 2015

Adulto	3 - 9 años
334	291
34	18
46	23

Comidas

- Character Dining (Válido para desayunos)
- Premium Character Dining. Válido para la Celebración de las Princesas (desayuno ó comida) y para Goofy's Kitchen (desayuno o cena)

Tarifas incluyen impuesto y propina. Se requiere previa reservación.

Tarifas en dólares por persona, pagaderos en moneda nacional al tipo de cambio vigente del día de pago. Los boletos **Disneyland Resort Park Hopper Bonus** permiten la entrada a ambos parques temáticos del **Disneyland Resort** durante un número especificado de días, incluyendo visitas a los dos parques temáticos en el mismo día. Todos los boletos **Disneyland Resort Bonus** están sujetos a ciertas restricciones y vencen a los 13 días de su primer uso. Cada día de uso constituye un día completo de uso. Los boletos **Disneyland Resort Park Hopper Bonus** incluyen una Entrada Temprana en un parque designado, la cual le permite el acceso a ciertas áreas del parque temático designado del **Disneyland Resort** antes de que este abra al público en general. La Entrada Temprana está basada en disponibilidad y no opera diariamente. Los boletos no pueden ser vendidos ni transferidos para su uso comercial. Todas las ofertas, eventos boletos, rangos de edad, servicios, atracciones y entretenimiento pueden ser de temporada y están sujetos a cambios sin previo aviso. En cuanto a las artes y propiedades de **Disney**: ©Disney

Consulta promociones de temporada en www.felguereschihuahua.com

Tel: +52 (614) 432.2800
01.800.718.1814

Cerrada de Barroca 6110
Fracc. Comercial Plaza Barroca
Chihuahua, Chih.
México 31215

FELGUERES
TRAVEL GROUP

ABC Turismo Espectacular

/FelgueresChihuahua @FelgueresABC



Admisiones 2015

	Adulto	Menor	Edad	
Disneyland Resort un parque por día				
2 días	178	165	3-9 años	
3 días	226	215		
4 días	250	235		
5 días	266	250		
Disneyland Resort Hopper Tickets (entradas múltiples a ambos Parques Temáticos el mismo día)				
2 días	217	204		
3 días	265	254		
4 días	289	274		
5 días	305	289		
Southern California CityPass				
Incluye: · Boleto 3 días <i>Disneyland Resort Park Hopper</i> · 1 día de admisión a Universal Studios Hollywood · 1 día de admisión a SeaWorld Adventure Park, San Diego	331	289		
Comidas:				
Character Dining	34	18		
Premium Character Dining	46	23		
Legoland California (2º día gratis dentro de los 9 días del primer día de uso)				
Legoland California Resort Hopper Incluye: Legoland California, SEA LIFE Acuario y Legoland Water Park	109	103		3-12 años
Legoland California/SEA LIFE Acuario Hopper	103	95		
Legoland California	85	77		
Universal Studios Hollywood				
1 día admisión general (Segundo día gratis, válido 7 días a partir de la primera visita)	92	84	3-9 años	
Front of Line Pass (Peak) Mar28-Abr12 / May22-Sep07 / Dic19-31	199	199		
Front of Line Pass (Off Peak)	149	149		
Vip Experience	299	299		+5 años
SeaWorld San Diego				
1 día admisión general	86	80	3-9 años	
Combo Universal Studios Hollywood / SeaWorld San Diego				
Incluye: · 1 día de admisión al SeaWorld de San Diego · 1 día de admisión a Universal Studios Hollywood	149	141		
San Diego ZOO / San Diego ZOO Safari Park				
1 día admisión general (cada uno)	48	38	3-11 años	

Tarifas en dólares por persona, pagaderos en moneda nacional al tipo de cambio vigente al día del pago, sujetos a cambio sin previo aviso y a disponibilidad en el momento de la reservación. Servicios no reembolsables.

Universal Studios Hollywood 2015



Universal Studios Hollywood

	Adulto	Menor (3-9 años9)
Un día de admisión general (Segundo día gratis, válido 7 días a partir de la primera visita)	92	84
Front of Line Pass (Peak) Mar28-Abr12 / May23-Sep07 / Dic19-31	199	199
Front of Line Pass (Off Peak) Ene01-Mar27 / Abr13-May22 / Sep08-Dic18	149	149
	Adulto +5	
VIP Experience	299	



Tarifas en dólares por persona, pagaderos en moneda nacional al tipo de cambio vigente al día del pago, sujetos a cambio sin previo aviso y a disponibilidad en el momento de la reservación. Servicios no reembolsables.

FELGUERES
 TRAVEL GROUP

ABC Turismo Espectacular

 /FelgueresChihuahua  @FelgueresABC



Consulta promociones de temporada en
www.felguereschihuahua.com

Tel: +52 (614) 432.2800
 01.800.718.1814

Cerrada de Barroca 6110
 Fracc. Comercial Plaza Barroca
 Chihuahua, Chih.
 México 31215



SeaWorld San Diego

Un día de admisión general

Adulto

Menor
(3-9 años)

86

80



Conéctate con el mar, realiza paseos emocionantes y aventuras increíbles. Déjate inspirar por nuestra estrella más grande, Shamú. Además, párate junto a las olas y pon tus manos en el nuevo Explorer Reef, donde se puede tocar un tiburón, un cangrejo, o juguetones peces limpiadores. Tienes que ver para creer!

Además, ¡Prepárate para el verano en Aquatica SeaWorld Waterpark. Date un chapuzón en el nuevo Taumata Racer, una competitiva carrera de alta velocidad sobre un tapete!

Tarifas en dólares por persona, pagaderos en moneda nacional al tipo de cambio vigente al día del pago, sujetos a cambio sin previo aviso y a disponibilidad en el momento de la reservación. Servicios no reembolsables. Tickets y costos de Aquatica disponibles hasta nuevo aviso.

FELGUERES
TRAVEL GROUP

ABC Turismo Espectacular



/FelgueresChihuahua



@FelgueresABC



Consulta promociones de temporada en
www.felguereschihuahua.com

Tel: +52 (614) 432.2800
01.800.718.1814

Cerrada de Barroca 6110
Fracc. Comercial Plaza Barroca
Chihuahua, Chih.
México 31215



	Adulto	Menor (3-12 años/+60)
LEGOLAND California Resort Hopper Disponible para venta durante la temporada Water Park Incluye 1 día de admisión a LEGOLAND California, SEA LIFE Acuario y LEGOLAND Water Park, 2º día gratis dentro de los 9 días del primer día de uso. Water Park abre en Marzo 2015. Todas las visitas deberán ocurrir en el mismo día.	109	103
LEGOLAND California / SEA LIFE Acuario Hopper Incluye 1 día admisión a LEGOLAND California y el SEA LIFE Acuario, 2º día gratis dentro de los 9 días del primer día de uso. Ambas visitas deberán de ocurrir el mismo día.	103	95
LEGOLAND California Incluye 1 día admisión	85	77



Tarifas en dólares por persona, pagaderos en moneda nacional al tipo de cambio vigente al día de pago, sujetos a cambio sin previo aviso y a disponibilidad en el momento de la reservación. Servicios no reembolsables.

San Diego ZOO y Safari Park

SAN DIEGO ZOO



San Diego ZOO

- 1 día de admisión general
- Visita guiada en autobús, Kangaroo Express Bus, tranvía aéreo Skyfari y todos los espectáculos programados

Adulto

**Menor
(3-11 años)**

48

38

SAN DIEGO ZOO SAFARI PARK

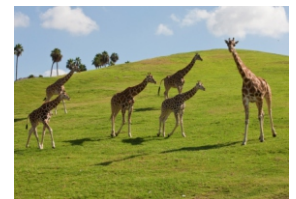

San Diego ZOO Safari Park

- 1 día de admisión general
- Tranvía África y todos los espectáculos programados

Adulto

**Menor
(3-11 años)**

48

38

Tarifas en dólares por persona, pagaderos en moneda nacional al tipo de cambio vigente al día de pago, sujetos a cambio sin previo aviso y a disponibilidad en el momento de la reservación. Servicios no reembolsables.

Consulta promociones de temporada en
www.felguereschihuahua.com

Tel: +52 (614) 432.2800
01.800.718.1814

Cerrada de Barroca 6110
Fracc. Comercial Plaza Barroca
Chihuahua, Chih.
México 31215

FELGUERES
TRAVEL GROUP

ABC Turismo Espectacular

 /FelgueresChihuahua  @FelgueresABC



Medieval Times DINNER & TOURNAMENT

Buena Park, CA.



Medieval Times	Adulto	Menor (Hasta 12 años)
Admisión General	60	38
Admisión General con traslado	78	56

Regrese en el tiempo y sea testigo de todo el esplendor y pompa de los míticos guerreros de antaño en la galardonada cena show conocida como "Medieval Times Dinner & Tournament"

Catalogada como "La Cena Show Favorita en los Estados Unidos", Medieval Times dispone de una fiesta culinaria de cuatro platos y de caballeros que compiten en los emocionantes juegos de un torneo medieval y competencia de justas.



Tarifas en dólares por persona, pagaderos en moneda nacional al tipo de cambio vigente al día del pago, sujetos a cambio sin previo aviso y a disponibilidad en el momento de la reservación. Servicios no reembolsables. Aplica \$3 usd extras por persona en grupos de 15 o más personas.

FELGUERES
TRAVEL GROUP

ABC Turismo Espectacular

 /FelgueresChihuahua  @FelgueresABC



Consulta promociones de temporada en
www.felguereschihuahua.com

Tel: +52 (614) 432.2800
01.800.718.1814

Cerrada de Barroca 6110
Fracc. Comercial Plaza Barroca
Chihuahua, Chih.
México 31215



Los Angeles
125 miles
(2.5 hrs. by car)

Disneyland
92 miles
(1.5 hrs. by car)

Palm Springs
139 miles
(2.5 hrs. by car)

Las Vegas
331 miles
(5.5 hrs. by car)

Phoenix
355 miles
(6.5 hrs. by car)

*Times are based on travel from the airport and may vary based on time of day. Average travel time is listed.

Average Temperatures (F°/C°)				
	Jan	Feb	Mar	Apr
high	64.6°/18.1°	65.6°/18.7°	66.0°/18.9°	67.6°/19.8°
low	45.8°/7.7°	47.8°/8.8°	50.1°/10.1°	53.8°/12.1°
	May	Jun	Jul	Aug
high	69.4°/20.8°	71.1°/21.7°	75.3°/24.1°	77.3°/25.2°
low	57.2°/14.0°	59.9°/15.5°	63.9°/17.7°	65.4°/18.6°
	Sep	Oct	Nov	Dec
high	76.5°/24.7°	73.8°/23.2°	70.1°/21.2°	66.1°/18.9°
low	63.2°/17.3°	58.4°/14.7°	51.5°/10.8°	47.2°/8.4°

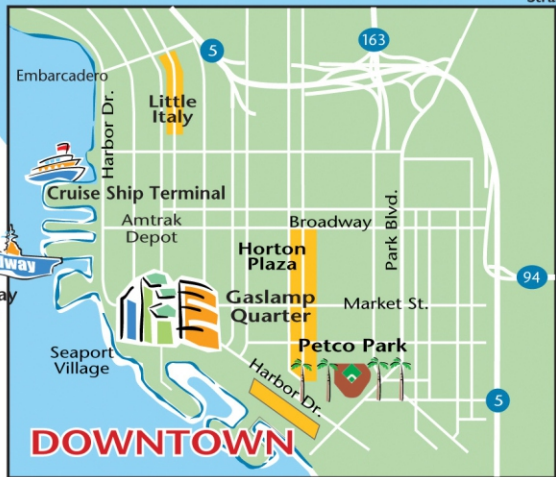

San Diego

Tours y Traslados 2015

Disneyland Resort Express



- Aeropuerto de los Angeles (LAX) / one way
- Aeropuerto de los Angeles (LAX) / viaje redondo
 - Menor adicional *** / one way
 - Menor adicional *** / viaje redondo
- Aeropuerto John Wayne (SNA) / one way
- Aeropuerto John Wayne (SNA) / viaje redondo
 - Menor adicional *** / one way
 - Menor adicional *** / viaje redondo

Tarifas

Adulto **Menor**
(3 - 14 años)

26	Free
52	Free
N/A	20
N/A	40
19	Free
38	Free
N/A	14
N/A	28

Opciones de solo Transportación (viaje redondo)

- Universal Studios Hollywood (2TO)
- SeaWorld San Diego (5TO)
- San Diego Zoo (6TO)
- Legoland (13TO) / No opera el Martes y Miércoles durante temporada baja
- Knott's, Medieval Times

30	30
30	30
30	30
30	30
18	18

3 Park Express Transportation Pass (viaje redondo)

A escoger 3 parques:

- Universal Studios Hollywood solo transportación
- SeaWorld solo transportación
- San Diego Zoo solo transportación
- LEGOLAND solo transportación / No opera Martes y Miércoles durante temporada baja



- 2 parques Transportation Pass (2RIDE)
- 3 parques Transportation Pass (3RIDE)

50
70

Transportación del aeropuerto de Los Angeles (LAX) a hoteles (en el área de Anaheim, Buena Park, Garden Grove)

- Transportación en van compartida – hasta 9 pasajeros (one way)
- Transportación en van privada – hasta 9 pasajeros (one way) * Tarifa por vehículo
- Transportación en van privada – hasta 11 pasajeros (one way) * Tarifa por vehículo
- Transportación en automóvil privado – hasta 3 pasajeros (one way) * Tarifa por vehículo

Adulto **Menor**
(infantes - 11 años)

28	10
123	N/A
141	N/A
160	N/A



Transportación del aeropuerto John Wayne (SNA) a hoteles

- Transportación en van compartida – hasta 9 pasajeros (one way)
- Transportación en van privada – hasta 9 pasajeros (one way) * Tarifa por vehículo
- Transportación en van privada – hasta 11 pasajeros (one way) * Tarifa por vehículo
- Transportación en automóvil privado – hasta 3 pasajeros (one way) * Tarifa por vehículo

22	8
96	N/A
115	N/A
115	N/A

Tarifas en dólares por persona, pagaderos en moneda nacional al tipo de cambio vigente al día del pago, sujetos a cambio sin previo aviso y a disponibilidad en el momento de la reservación. Servicios no reembolsables. ***Hasta 3 menores gratis pagando un adulto.

Consulta promociones de temporada en
www.felguereschihuahua.com

Tel: +52 (614) 432.2800
01.800.718.1814

Cerrada de Barroca 6110
Fracc. Comercial Plaza Barroca
Chihuahua, Chih.
México 31215

FELGUERES
TRAVEL GROUP

ABC Turismo Espectacular

 /FelgueresChihuahua  @FelgueresABC



Tours y Traslados 2015

Tours con traslados		Adulto	Menor (3-9 años)
	<p>Incluye admisión general y transportación Salidas diarias. Duración del tour aprox. de 11 horas. No opera el día de Acción de Gracias y Navidad.</p> <p>Tour # 2 Salida de Anaheim 9:00am aprox. Regreso a las 7:00 / 7:30pm</p>	122	111
	<p>Tour #2FOL "Front Of Line" Temporada alta: Mar28 - Abr12 / May23 - Sep07 / Dic19 - 31 Temporada baja: Ene01 - Mar27 / Apr13 - May22 / Sep08 - Dic18</p>	257 201	257 201
	<p>Incluye admisión y transportación Salidas diarias. Duración del tour aprox. de 11 horas. No opera el día de Navidad.</p> <p>Tour # 5 Regreso Temporada alta: 9:00 / 9:30 pm Temporada baja: 8:00 / 8:30 pm</p>	116	(3 - 9 años) 110
	<p>Incluye admisión y transportación Salidas diarias. Duración del tour aprox. de 11 horas. No opera el día de Navidad.</p> <p>Tour # 6 Regreso Temporada alta: 8:30pm Temporada baja: 7:00 / 7:30 pm</p>	97	(3 - 11 años) 76
	<p>Incluye admisión y transportación Salidas diarias. Duración del tour aprox. de 11 horas. No opera el día de Navidad, cerrado los martes y miércoles durante determinadas semanas de Septiembre a Mayo. Regreso a las 8:00pm</p> <p>Tour # 13 Legoland Tour # 13A Legoland / Sea Life Aquarium Hopper Tour # 13B Legoland / Sea Life Aquarium / Legoland Water Park</p>	110 115 128	(3 - 12 años) 104 105 118
	<p>Incluye admisión y transportación Salidas diarias. Duración del tour 9 horas aprox. No opera el día de Navidad.</p> <p>Regreso Temporada baja: 6:45pm Temporada alta: 8:45pm</p>	66	(3 - 11 años) 35
	<p>LA / Hollywood and Beach Experience Salidas diarias. Duración del tour 10 horas aprox. No opera el día de Acción de Gracias y Navidad. Esta sujeto a cambio o cancelación debido a eventos especiales. Regreso aprox 8:00-9:00pm</p> <p>Tour # 8 Incluye: Los Angeles, Olvera Street, Hollywood, Beverly Hills, Sunset Strip, Farmers Market y The Grove, Rodeo Drive y la Av. Melrose. Paradas en: Mann's Chinese Theatre, Hollywood Boulevard, Farmers Market, The Grove y a escoger Venice Beach o Santa Mónica.</p>	77	(3 - 11 años) 67

Tarifas en dólares por persona, pagaderos en moneda nacional al tipo de cambio vigente al día del pago, sujetos a cambio sin previo aviso y a disponibilidad en el momento de la reservación. Servicios no reembolsables.

Paquetes Citadel Outlet



Citadel Outlets es la OPCIÓN PREFERIDA en LA para compras con descuentos, con más de 120 tiendas importantes de marcas prestigiosas que ofrecen precios de venta minorista, con descuentos del 30 al 70 %.

Podrá encontrar una gran variedad de accesorios y artículos de moda en tiendas como COACH, Michael Kors, H&M, Kipling, el famoso diseñador Vince Camuto, Tilly's, Perry Ellis, Volcom, Juicy Couture, Calvin Klein, Banana Republic Factory Store, Tommy Hilfiger, True Religion, BCBGMAXAZRIA y MAXSTUDIO.COM. Dentro de las tiendas deportivas encontrará productos de un gran número de reconocidos fabricantes, como Under Armour, Adidas, Columbia Sportswear, Reebok y Puma. Los compradores jóvenes se emocionan por las últimas colecciones que ofrecen Guess Factory Store, PacSun, Quiksilver Factory Store y Hurley. Tiendas como The Children's Place, Gymboree y OshKosh ofrecen prendas de última moda para niños. Las familias adoran ir a Old Navy y a las tiendas de descuento Gap. Citadel Outlets también ofrece una gran variedad de opciones de comida, con más de 16 restaurantes como Starbucks, Ruby's Diner y Pronto Café.



Citadel Outlet desde Anaheim o L.A. y Citadel a LAX



Adulto	Menor (3 - 9 años)
109	89

Opción 1: VIP LOUNGE ACCESS

- ACCESO PRIVADO AL LOUNGE VIP DE CITADEL - Antes y después de comprar: WiFi gratis, bebidas y snacks, pantallas planas, convertidores electrónicos, casilleros personales, concierge y más!
- Tarjeta de descuentos VIP para todas las tiendas y bolsa de regalo de Citadel
- ALMACENAMIENTO DE EQUIPAJE gratuito POR EL DÍA
- Transporte incluido

Código Anaheim: **CITANAVL**
Código Los Angeles: **CITLAVL**

Opción 2: SHOPPERS DELIGHT Tarjeta de regalo \$20

- Tarjeta de regalo por \$20 usd por cada adulto, \$15 por cada niño de 3-9 años para usar en cualquier tienda o restaurante.
- Tarjeta de descuento VIP para las tiendas y bolsa de regalo.
- ALMACENAMIENTO DE EQUIPAJE gratuito POR EL DÍA
- Transporte incluido

Código Anaheim: **CITANASD**
Código Los Angeles: **CITLASD**

1. Día de partida: Traslado a las 11:00 am Hoteles Anaheim o L.A. a Citadel.
2. 6:00 pm, traslado de Citadel a LAX (para vuelos entre 9:30 pm y 10:30 pm)
3. 7:00 pm, traslado de Citadel a LAX (para vuelos después de las 10:30 pm, horas adicionales disponibles, solicitar con un mínimo de 48 horas para un cambio de horario)

Este tour es desde todos los Hoteles del área de Anaheim o L.A. Mínimo de 2 personas para reservar este tour

Política de cancelación: Si cancela con menos de 48 horas antes o no se presenta, se perderá la totalidad del costo.

Edades de niños: 3-9 años

Infantes: 2 años o menos \$30 usd - No aplica tarjeta de regalo

Abierto todo el año, excepto Día de acción de gracias y Navidad

Tarifas en dólares por persona, pagaderos en moneda nacional al tipo de cambio vigente al día del pago, sujetos a cambio sin previo aviso y a disponibilidad en el momento de la reservación. Servicios no reembolsables. Aplican restricciones.

Traslado ida y vuelta de los hoteles del área de Anaheim y L.A. hacia Citadel

- Tarjeta de regalo por \$20 usd por cada adulto, \$15 por cada niño de 3-9 años para usar en cualquier tienda o restaurante.
- Tarjeta de descuento VIP para las tiendas y bolsa de regalo.
- ALMACENAMIENTO DE EQUIPAJE gratuito POR EL DÍA
- Transporte incluido

Salida: 9:30 am del hotel hacia Citadel
Regreso: 3:00 pm de Citadel hacia el hotel (horarios adicionales disponibles, solicitar con un mínimo de 48 horas para hacer el cambio)

Código Anaheim: **CITANSD2**
Código Los Angeles: **CITLASD2**

Este tour es desde todos los hoteles de Anaheim y hoteles selectos de LA Mínimo de 2 personas para reservar este tour

Viajes con niños?

NO está permitido que viajen en el regazo de otro pasajero. Infantes deben traer su portabebé o asiento para auto. NO proporcionamos asientos especiales. Es responsabilidad del padre o tutor traer su propio asiento. Se le negará el servicio a niños sin asiento especial y no será reembolsable.

Consulta promociones de temporada en www.felguereschihuahua.com

Tel: +52 (614) 432.2800
01.800.718.1814

Cerrada de Barroca 6110
Fracc. Comercial Plaza Barroca
Chihuahua, Chih.
México 31215

FELGUERES
TRAVEL GROUP

ABC Turismo Espectacular

 /FelgueresChihuahua  @FelgueresABC



Extreme Tours

Isla Catalina, Tirolesas, Eco Tour



Situada a sólo 22 millas de la costa del Sur de California, la isla Catalina es la imagen perfecta de un mundo lejos del ajetreo y el bullicio de la parte continental. Pasa un día en el paraíso! El aire y el agua son claros, la comunidad es relajada, amable y no hay un solo semáforo en toda la isla. Catalina Express, es conocida por tener la flota más tranquila y rápida a la isla. Esta increíble experiencia cambiará para siempre su idea de lo que debe ser un tour!

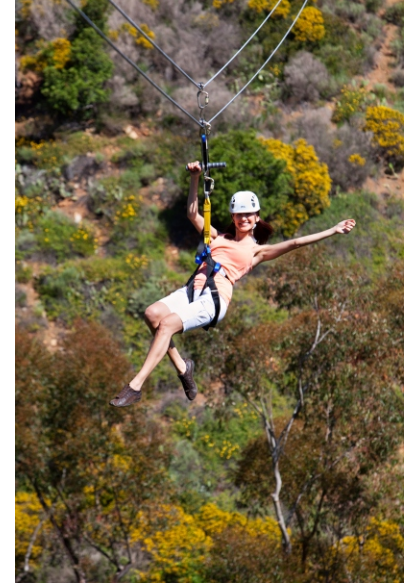

Tirolesa, Eco Tour 2 horas

Código: **CATZIP**

Usted viajará cerca de 3/4 partes de una milla de largo de cinco tirolesas a una altura de 300 pies sobre el suelo del cañón a una velocidad de 45 mph. Comenzando en Hog's Back gate, en las colinas cerca de Avalon y descendiendo a través del Cañón Descanso, se detendrá en varias eco-estaciones en el camino antes de continuar su viaje.

En cada estación, sus anfitriones le dará una presentación sobre algunos de los aspectos singulares e interesantes de la isla de Catalina, su fauna, la historia y las áreas que están de paso. Con el tiempo saliendo en Descanso Beach, el viaje durará aproximadamente 2 horas y sus recuerdos durarán toda la vida.

Adulto	Menor (5 - 11 años)
267	239

El paquete incluye:

- Viaje redondo entre el hotel y la terminal de Long Beach
- Viaje redondo en el Catalina Express
- Tour Ecológico y tirolesas

Duración aproximada 12 horas desde la salida del hotel al regreso.

Salida a las 8:00 am - Salida del barco a las 10:00 am - Llegada a la isla 11:00 am

Eco Tour de 2 horas, tirolesas 2:00 pm (puede variar dependiendo de la disponibilidad al momento de la reservación).

Regreso 6:00 pm o 7:30 pm dependiendo de la temporada.

Requisitos Edad / Reglas / Restricciones Peso:

Los participantes deben tener al menos 10 años de edad y un peso mínimo de 37 kilos para viajar en solos. Los que pesan menos de 37 kilos deben viajar con otro participante de la gira. Los niños menores de 5 años no pueden viajar. Los niños entre las edades de 5 a 9 deben viajar con otro participante que tenga al menos 18 años de edad y que actuarán como tutor del niño para la duración de la gira. El peso combinado no deben superar los 108 kilos. Participantes individuales no deben exceder 108 kilos (límite de peso se aplica estrictamente).

Este tour es desde todos los hoteles del área de Anaheim y hoteles selectos de LA

Mínimo de 2 personas para reservar este tour, abierto los 365 días del año.

Política de cancelación: Si cancela con menos de 48 horas antes o no se presenta, se perderá la totalidad del costo.

Tarifas en dólares por persona, pagaderos en moneda nacional al tipo de cambio vigente al día del pago, sujetos a cambio sin previo aviso y a disponibilidad en el momento de la reservación. Servicios no reembolsables. Aplican restricciones.

FELGUERES
TRAVEL GROUP

ABC Turismo Espectacular

 /FelgueresChihuahua  @FelgueresABC



Consulta promociones de temporada en
www.felguereschihuahua.com

Tel: +52 (614) 432.2800
01.800.718.1814

Cerrada de Barroca 6110
Fracc. Comercial Plaza Barroca
Chihuahua, Chih.
México 31215

Tours y Traslados 2015

Disneyland Resort Express

Los niños menores de 2 años son gratis, pero se sentarán en el regazo de un adulto para los Tours y el **Disneyland** Resort Express.

Aeropuerto de Los Angeles LAX a hoteles en el área de Anaheim/Buena Park

Disneyland Resort Express opera desde las 7:30 am a las 10:30 am cada hora. De las 10:30 am hasta las 11:30 am cada treinta minutos. A partir de las 11:30 am y hasta las 9:30 pm cada hora.

Después de salir de la zona de reclamo de equipaje, dirijase hacia afuera, utilice el paso de peatones y vaya a esperar el autobús debajo del letrero verde que indica "Flyaways, Buses & Long Distance Vans". Es un autobús grande blanco que en la ventana tiene un letrero que dice "**Disneyland** Resort Express" o bien, puede ser un autobús con personajes de **Disney**.

Aeropuerto de Orange County SNA/JWA a hoteles en el área de Anaheim/Buena Park

Opera desde las 7:00 am a las 12:00 pm cada hora. De las 12:00 pm hasta las 2:00 pm cada treinta minutos. Después de las 2:00 pm y hasta las 8:00 pm cada hora.

Después de reclamar el equipaje, dirijase afuera al "Ground Transportation Center", localizado cerca de la Terminal A. El tiempo de viaje es de 30 minutos aproximadamente, dependiendo del tráfico.

Area de Anaheim/Buena Park al aeropuerto LAX

Salidas cada hora a partir de las 5:15 am (consultar el horario de salida del hotel donde se hospeda). Ultima salida parte a las 8:00 pm de Anaheim.

Area de Anaheim/Buena Park al aeropuerto SNA/JWA

Salidas cada hora a partir de las 5:15 am (consultar el horario de salida del hotel donde se hospeda). Ultima salida parte de Anaheim a las 7:00 pm.

Disneyland Resort Express: Los pasajeros tienen que llamar al menos 24 horas antes de su traslado para confirmar la hora en que pasarán a recogerlos.

Los pasajeros deberán de confirmar su tour 48 horas antes de la salida del mismo.

Karmel Shuttle

• **Teléfono:** 714-670-3480, Sin costo al 1-888-995-7433

• **Horario:** 8:00 am - 5:00 pm

• **Duración:** Varía dependiendo del hotel, puede preguntar cuando confirme su reservación

• Después de recoger su equipaje, llamen de cualquier teléfono a Karmel Shuttle. Avise al representante y mencione su apellido y número de confirmación. Este le dirá donde debe de esperar y el número de vehículo que lo llevará a su destino. Si está atrasado 1 hora para vuelos domésticos o 2 horas para vuelos internacionales, DEBE llamar a Karmel lo más pronto posible para informar sobre el atraso. Pasajeros a LAX: Llamar a Karmel 48 horas antes de su salida. Deben estar en el punto que se les indique 15 min. antes de la hora registrada. Pudiera haber tráfico, por favor espere hasta 15 min. después de la hora para que la Van de Karmel llegue.

• **Transportación:** Viaje redondo en Van compartida entre LAX y los hoteles del área de Anaheim

• **Información adicional:** El vehículo puede detenerse hasta en un máximo de 3 diferentes hoteles y solo permite 1 maleta (22 kg. o menos) y un maleta de mano (No permite mascotas ni equipaje adicional, para esto seleccione transportación privada). NO está permitido que infantes y niños viajen en las piernas de otro pasajero. Cada pasajero debe tener un asiento designado y cinturón de seguridad. Por favor indique el total de niños viajando. Infantes deben traer silla especial y no se permite llevarla cargando.

Karmel Shuttle no provee sillas especiales. Es responsabilidad del padre o tutor traer el asiento para cada niño.

Se le negará el servicio a infantes sin asiento especial, no hay reembolso.

Tarifas en dólares por persona, pagaderos en moneda nacional al tipo de cambio vigente al día del pago, sujetos a cambio sin previo aviso y a disponibilidad en el momento de la reservación. Servicios no reembolsables.

FELGUERES
TRAVEL GROUP

ABC Turismo Espectacular

 /FelgueresChihuahua  @FelgueresABC



Consulta promociones de temporada en
www.felguereschihuahua.com

Tel: +52 (614) 432.2800
01.800.718.1814

Cerrada de Barroca 6110
Fracc. Comercial Plaza Barroca
Chihuahua, Chih.
México 31215

Área del Anaheim Resort al Aeropuerto Internacional de Los Ángeles (LAX)



Instrucciones importantes: Encuentra debajo tu hotel y programa los tiempos de salida para tu parada de autobús específica. **Reservaciones por adelantado son sugeridas para todas las traslados (hotel hacia aeropuerto).**

FAVOR DE CONFIRMAR CON SU HOTEL LA UBICACIÓN DE SU PARADA.

SUGERENCIA: LLEGUE al aeropuerto AL MENOS CON 2 HORAS de anticipación para un vuelo doméstico y 3 HORAS para un vuelo Internacional.

Todos los horarios del "Disneyland Resort Express" hacen una parada inicial en el Disneyland Hotel desde el aeropuerto y una parada final camino al aeropuerto.

FAVOR DE ESTAR EN SU PARADA DE AUTOBUS CON 10 MINUTOS DE ANTICIPACIÓN de los tiempos indicados.

LAX		HORARIO DE ANAHEIM AL AEROPUERTO DE LOS ÁNGELES											
Ruta A		HORA DE SALIDAS DEL SERVICIO											
Parada #		5:25	7:25	9:25	11:25	13:25	15:25	17:25					
1	TIFFY'S-ANABELLA HOTEL												
2	SHERATON PARK ANAHEIM RESORT	5:28	7:28	9:28	11:28	13:28	15:28	17:28					
3	ANAHEIM MARRIOTT HOTEL	5:31	7:31	9:31	11:31	13:31	15:31	17:31					
4	B. W. PARK PLACE INN & MINI SUITES	5:37	7:37	9:37	11:37	13:37	15:37	17:37					
5	FAIRFIELD INN BY MARRIOTT	5:40	7:40	9:40	11:40	13:40	15:40	17:40					
6	DISNEY'S PARADISE PIER HOTEL	5:48	7:48	9:48	11:48	13:48	15:48	17:48					
7	DISNEY'S GRAND CALIFORNIAN HOTEL & SPA	5:50	7:50	9:50	11:50	13:50	15:50	17:50					
8	DISNEYLAND HOTEL	6:00	8:00	10:00	12:00	14:00	16:00	18:00					
Ruta B													
Parada #		6:25	8:25	10:25	12:25	14:25	16:00 <td></td> <td></td> <td></td> <td></td> <td></td> <td></td>						
9	HOLIDAY INN ANAHEIM RESORT												
10	HYATT REGENCY ORANGE COUNTY	6:32	8:32	10:32	12:32	14:32	16:00						
11	CROWNE PLAZA ANAHEIM RESORT	6:34	8:34	10:34	12:34	14:34							
12	CASTLE INN & SUITES	6:38	8:38	10:38	12:38	14:38							
13	HOWARD JOHNSON HOTEL	6:42	8:42	10:42	12:42	14:42							
6	DISNEY'S PARADISE PIER HOTEL	5:48	7:48	9:48	11:48	13:48	15:48	17:48					
7	DISNEY'S GRAND CALIFORNIAN HOTEL & SPA	5:50	7:50	9:50	11:50	13:50	15:50	17:50					
8	DISNEYLAND HOTEL	6:00	8:00	10:00	12:00	14:00	16:00	18:00					

Aeropuerto de Los Angeles al Anaheim Resort

Después de salir del área de reclamo de equipaje, nivel inferior, proceda a la isla de tráfico exterior. Las paradas de autobús están debajo de las señales verdes que indican "Flyaway, Buses, Long Distance" Vans.

HORARIO DE SALIDA DE LAX AL ANAHEIM RESORT			
AM	7:50	8:50	9:50
PM	12:45	1:45	2:45
	10:45	11:45	5:00
	3:45	5:00	6:00
	8:00		

La ruta comienza en la Terminal #1. Favor de permitir tiempo adicional entre la Terminal #1 y #7 de 5 minutos para recolección.

El tiempo de viaje al Anaheim Resort es de aprox. 1 hora, una vez que se haya salido de la Terminal #7, dependiendo del tráfico. Para confirmar el tiempo del siguiente autobús, llamar al 1-800-828-6699.

Equipaje: Hasta 2 maletas y 1 de mano por persona será transportada bajo el riesgo del dueño y no debe pesar más de 50 libras (22 kg).



NOTA: LOS AUTOBUSES AL AEROPUERTO SOLO SE DETIENEN EN LOS LUGARES DEL #1 AL #13. LOS HOTELES MENCIONADOS EN LA LISTA DE ABAJO PUEDEN REQUERIR UNA CAMINATA CORTA O TAXI A LA PARADA MÁS CERCANA. FAVOR DE CONTACTAR A SERVICIO A CLIENTE AL 800-828-6699 PARA INDICACIONES DE SU HOTEL A LA PARADAMA MÁS CERCANA.



HOTELES ATENDIDOS POR ESTAS PARADAS #	PARA LAX
ANAHEIM CAMELOT INN & SUITES	4
ANAHEIM MARRIOTT SUITES	11
ANAHEIM RESIDENCE INN MAINGATE	4
B. W PLUS ANAHEIM INN	4
B. W PLUS PAVILIONS	6
B. W PLUS RAFFLES INN & SUITES	3
B. W PLUS STOVALL'S INN	6
CANDY CANE INN	4
CAROUSEL INN & SUITES	4
CLARION HOTEL ANAHEIM RESORT	3

HOTELES ATENDIDOS POR ESTAS PARADAS #	PARA LAX
CORTONA INN & SUITES	3
COURTYARD ANAHEIM	3
DESERT PALMS INN & SUITES	2
DOUBLETREE GUEST SUITES	3
EMBASSY SUITES HOTEL NORTH	8
EMBASSY SUITES HOTEL SOUTH	10
HAMPTON INN & SUITES	10
HILTON ANAHEIM HOTEL	3
HILTON GARDEN INN	10
HOLIDAY INN HOTEL & SUITES	8

HOTELES ATENDIDOS POR ESTAS PARADAS #	PARA LAX
HOMWOOD SUITES BY HILTON	11
HOTEL MÉNAGE	13
MOTEL 6 ANAHEIM RESORT	4
PORTOFINO INN & SUITES	2
QUALITY INN HOTEL & SUITES	13
RED LION HOTEL ANAHEIM	2
RESIDENCE INN ANAHEIM RESORT AREA	10
SHERATON ANAHEIM HOTEL	8
STAYBRIDGE SUITES ANAHEIM RESORT	9
TROPICANA INN & SUITES	4

El Disneyland Resort Express es el servicio programado preferido. Solo operan con autobuses de tamaño completo con los personajes de "Cars Land". No acepte minibús o vans imitando nuestro servicio.

ANAHEIM

hotel locator map

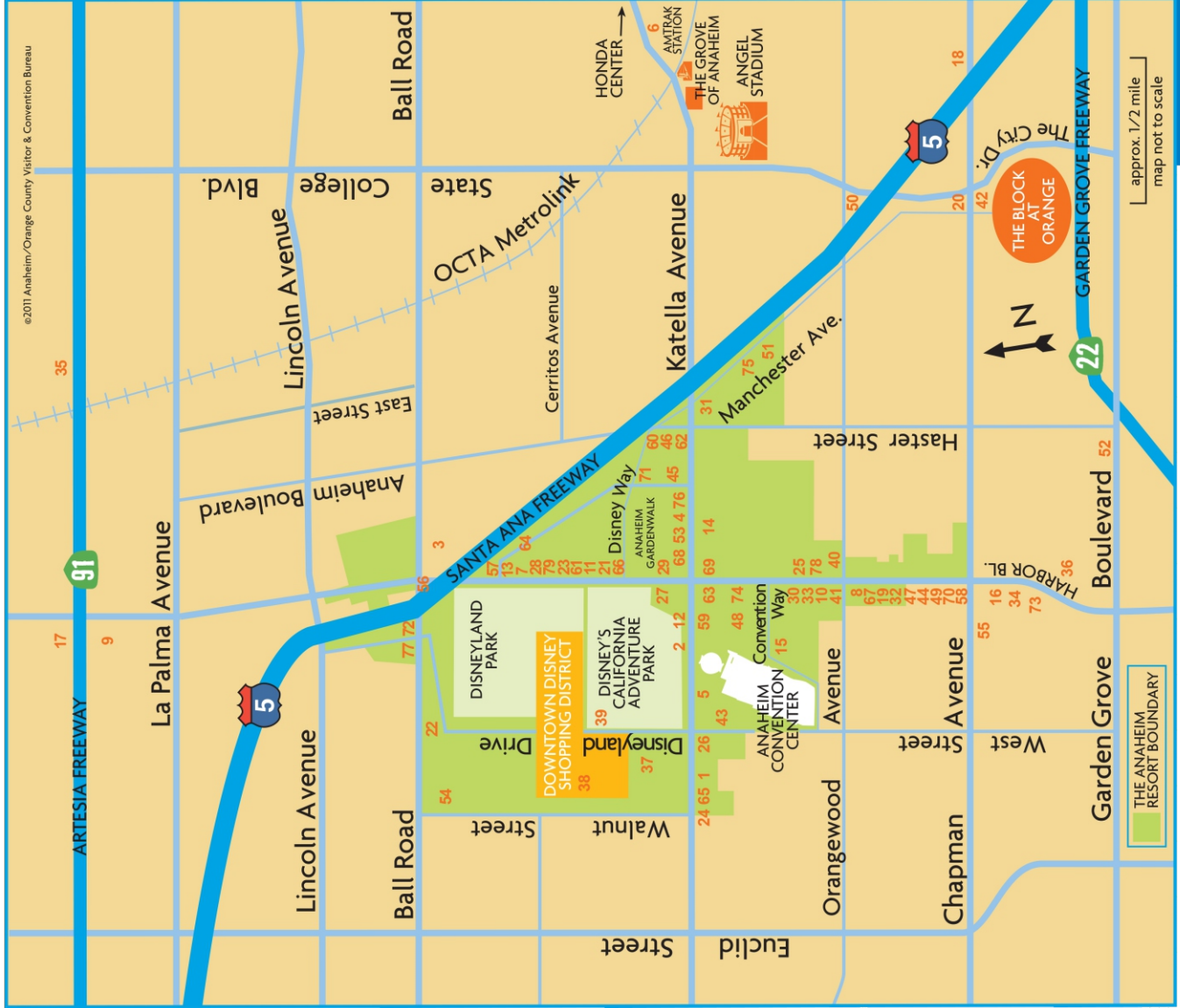

- | | | | |
|----|---|----|--|
| 1 | Lamo Inn & Suites | 41 | DoubleTree Guest Suites Anaheim Resort/Convention Center |
| 2 | Alpine Inn | 42 | DoubleTree Hotel Anaheim/Orange County |
| 3 | America's Best Inn Anaheim | 43 | Eden Roc Inn & Suites |
| 4 | America's Best Value Inn & Suites by the Park/Convention Center | 44 | Embassy Suites Anaheim South |
| 5 | Anabella Hotel | 45 | Extended Stay Anaheim |
| 6 | Anaheim Ayres Hotel | 46 | Greenwood Suites Anaheim Resort |
| 7 | Anaheim Camelot Inn & Suites | 47 | Hampton Inn and Suites |
| 8 | Anaheim Carriage Inn | 48 | Hilton Anaheim |
| 9 | Anaheim Comfort Inn | 49 | Hilton Garden Inn Anaheim/Garden Grove |
| 10 | Anaheim Courtyard by Marriott | 50 | Hilton Suites Anaheim/Orange |
| 11 | Anaheim Desert Inn & Suites | 51 | Holiday Inn Anaheim-Resort Area |
| 12 | Anaheim Desert Palms Hotel and Suites | 52 | Holiday Inn Express Hotel & Suites Garden Grove |
| 13 | Anaheim Fairfield Inn By Marriott | 53 | Holiday Inn Express-Anaheim Maingate Hotel |
| 14 | Anaheim Islander Inn & Suites | 54 | Holiday Inn Hotel & Suites-Anaheim |
| 15 | Anaheim Marriott | 55 | Homewood Suites by Hilton-Anaheim Resort |
| 16 | Anaheim Marriott Suites | 56 | Hotel Menage |
| 17 | Anaheim Park Hotel | 57 | Howard Johnson Hotel In The Anaheim Resort™ |
| 18 | Anaheim Quality Suites | 58 | Hyatt Regency Orange County |
| 19 | Anaheim Rodeway Inn & Suites | 59 | Jolly Roger Hotel |
| 20 | Anaheim/Orange Ayres Inn | 60 | Motel 6 - Anaheim Maingate |
| 21 | Best Western Anaheim Inn | 61 | Park Vue Inn |
| 22 | Best Western Courtesy Inn | 62 | Peacock Suites |
| 23 | Best Western Park Place Inn and Mini Suites | 63 | Portofino Inn & Suites |
| 24 | Best Western Pavilions | 64 | Quality Inn & Suites: "Anaheim Resort" |
| 25 | Best Western Raffles Inn & Suites | 65 | Quality Inn & Suites: Anaheim at the Park |
| 26 | Best Western Stovall's Inn | 66 | Ramada Inn Maingate |
| 27 | Candy Cane Inn | 67 | Ramada Limited Suites |
| 28 | Carousel Inn & Suites | 68 | Ramada Plaza Hotel-Anaheim Resort™ |
| 29 | Castle Inn and Suites | 69 | Red Lion Hotel Anaheim |
| 30 | Clarion Hotel Anaheim Resort | 70 | Residence Inn Anaheim Resort Area |
| 31 | Comfort Inn & Suites Anaheim Resort | 71 | The Residence Inn by Marriott Anaheim-Maingate |
| 32 | Comfort Inn Maingate | 72 | Sheraton Anaheim Hotel |
| 33 | Cortona Inn & Suites | 73 | Sheraton Garden Grove-Anaheim South Hotel |
| 34 | Crowne Plaza Anaheim Resort | 74 | Sheraton Park Hotel at the Anaheim Resort |
| 35 | Crowne Plaza Fullerton | 75 | Staybridge Suites |
| 36 | Days Inn & Suites | 76 | Super 8 |
| 37 | Disney's Paradise Pier® Hotel | 77 | Travelodge Anaheim |
| 38 | Disneyland® Hotel | 78 | Travelodge Anaheim Convention Center |
| 39 | Disney's Grand Californian Hotel® & Spa | 79 | Tropicana Inn & Suites |
| 40 | Dolphin's Cove Resort | | |

Anaheim Plaza Hotel & Suites

Temporada baja: *Ene02-Feb28, Sep02-Dic23*

Temporada media: *Mar01-May31*

Temporada alta: *Jun01-Sep01*

Habitación estándar (4 personas máximo)

- Cama extra \$15 usd por noche más impuestos
- Estacionamiento \$4 usd diarios más impuestos
- Blackout: Sujetas a cambio por el hotel

Dirección: 1700 S Harbor Blvd, Anaheim, CA
92802, Estados Unidos
Teléfono: (714) 772-5900

T. Baja	T. Media	T. Alta
74	110	123

Cortona Inn & Suites Anaheim Resort (Desayuno Continental)

Temporada baja: *Ene01-Feb27 / Abr12-Jun11 / Ago30-Nov23 / Nov29-Dic17*

Temporada alta: *Feb28-Mar31 / Abr01-Abr11 / Jun12-Ago29 / Nov24-28 / Dic18-Dic31*

Habitación deluxe (5 personas máximo)

Suite (6 personas máximo)

- Cama extra \$20 usd por noche más impuestos
- Estacionamiento sin costo para un vehículo
- Blackout: Abr16-18 / Jul04 / Oct24-26 / Dic25-26 / Dic31

Dirección: 2029 S Harbor Blvd, Anaheim, CA
92802, Estados Unidos
Teléfono: 1 800-416-7350

T. Baja	T. Alta
102	144
135	162

Castle Inn & Suites Anaheim

Temporada baja: *Ene04-Feb28 / Abr19-Jun25 / Ago10-Dic17*

Temporada alta: *Ene01-03 / Mar01-Abr18 / Jun26-Ago09 / Dic18-Ene02, 2016*

Habitación estándar (5 personas máximo)

Family Suites (6 personas máximo)

- Estacionamiento para un automóvil gratis
- WiFi sin cargo
- Cama extra no está permitido, habitación estándar 2 camas queen
- Cuna sin cargo
- Blackout: Ene 21-24, Mar05-07, Abr16-18

Promoción 5ta noche gratis en habitación estándar
Ene04-Feb28 / Abr19-Jun25 / Ago10-Dic17

Dirección: 1734 S Harbor Blvd, Anaheim, CA
92802, Estados Unidos
Teléfono: (714) 774-8111

114	144
192	237

Tarifas en dólares por habitación por noche, incluyen impuestos y Resort Fee, sujetas a cambio y a disponibilidad.

Consulta promociones de temporada en
www.felguereschihuahua.com

Tel: +52 (614) 432.2800
01.800.718.1814

Cerrada de Barroca 6110
Fracc. Comercial Plaza Barroca
Chihuahua, Chih.
México 31215



Carousel Inn & Suites

Tarifa

Habitación estándar (4 personas máximo)

•Value Season 4ta noche gratis

Ene05-Feb09

129

•Value Season

Abr05-14 / Abr20-May08 / May10-Jun06 / Jun10-18 / Ago09-Sep04 / Sep06-15 / Sep18-26 / Sep30-Oct23
Oct27-Nov13 / Nov15-Dic23

145

•Regular Season 4ta noche gratis

Feb10-28

164

•Regular Season

Ene01-04 / Mar01-Abr04 / Jun19-Jul22 / Jul26-Ago08 / Dic24-Ene02,2016

164

•Peak Season

Abr15-19 / May09 / Jun07-09 / Jul23-25 / Sep05 / Sep16-17 / Sep27-29 / Oct24-26 / Nov14

233

- Cama extra \$21 usd por noche más impuestos
- Cuna \$8 usd por noche más impuestos
- Estacionamiento \$12 usd diarios más impuestos, autobuses no están permitidos
- Blackout: Ene24-25 / Feb10-12 / Mar05-06
- Blackout 4ta noche gratis: Ene03 / Ene23-24 / Feb10-12 / Feb20-21

Dirección: 1530 S Harbor Blvd, Anaheim, CA
92866, Estados Unidos
Teléfono: (714) 758-0444

The Anabella Hotel

Habitación estándar (4 personas máximo)

•Value Season 4ta noche gratis

Ene05-16 / Ene18-20 / Ene22-Feb09 / Abr20-30 / May04-08 / May10-Jun05 / Jun10-18 / Ago17-Sep03 / Sep06-14
Sep18-26 / Sep30-Oct23 / Oct27-Nov13 / Nov15-Dic23

140

•Value Season

Ene17 / Ene21 / Apr05-14 / May01-03 / Jun06 / Ago09-16 / Sep04 / Sep15 / Dic24-Ene02,2016

140

•Regular Season 4ta noche gratis

Feb13-17 / Feb21-Mar04

162

•Regular Season

Ene01-04 / Feb10-12 / Feb18-20 / Mar05-31 / Apr04 / Jun19-Jul22 / Jul26-Ago08 / Dic24-Ene02,2016

162

•Peak Season

Abr15-19 / May09 / Jun07-09 / Jul23-25 / Sep05 / Sep16-17 / Sep27-29 / Oct24-26 / Nov14

241

- Cama extra \$20 usd por noche más impuestos
- Cuna \$10 usd por noche más impuestos
- Estacionamiento \$16 usd diarios más impuestos, autobuses no están permitidos
- Blackout: Ene24-25 / Feb10-12 / Mar05-06
- Blackout 4ta noche gratis: Ene1-3,17,21-24 / Feb10-12,18-20 / Mar05-Abr19 / May01-03,09 / Jun6-9
Jun19-Ago16 / Sep04-05,15-17 / Oct24-26 / Nov14

Dirección: 1030 W Katella Ave, Anaheim, CA
92802, Estados Unidos
Teléfono: (714) 905-1050

Tarifas en dólares por habitación por noche, incluyen impuestos y Resort Fee, sujetas a cambio y a disponibilidad.



FELGUERES
TRAVEL GROUP

ABC Turismo Espectacular



/FelgueresChihuahua



@FelgueresABC



Consulta promociones de temporada en
www.felguereschihuahua.com

Tel: +52 (614) 432.2800
01.800.718.1814

Cerrada de Barroca 6110
Fracc. Comercial Plaza Barroca
Chihuahua, Chih.
México 31215

Hoteles área Anaheim, Garden Grove, Orange County 2015

Hyatt Place at Anaheim Resort / Convention Center (Desayuno Caliente)

T. Baja

T. Alta

Temporada baja: *Abr12-Jun11 / Ago30-Nov23 / Nov29-Dic17*

Temporada alta: *Abr01-11 / Jun12-Ago29 / Nov24-28 / Dic18-31*

Queen bed with sofa sleeper (4 personas máximo)

140

177

Specialty King with sofa sleeper and bunk beds (6 personas/4 adultos max)

182

212

- WiFi gratis
- Estacionamiento \$16 usd diarios más impuestos
- Blockout: *Abr16-18 / Jul04 / Oct24-26 / Dic25-26 / Dic31*

Dirección: 2035 S. Harbor Blvd., Anaheim, CA
92802, Estados Unidos
Teléfono: (714) 750-4000

Hilton Anaheim

Tarifa

Temporada: *Abr01-Mar31, 2016*

Habitación estándar (4 personas máximo)

- Cama extra sujeta a disponibilidad por tipo de habitación
- Estacionamiento \$5 usd diarios más impuestos
- Desayunos desde \$23 usd por persona, pago por adelantado (1 menor de 10 años gratis, por cada adulto pagado)
- Blackout: Sujetas a cambio por el hotel

152

Dirección: 777 W Convention Way, Anaheim, CA
92802, Estados Unidos
Teléfono: (714) 750-4321

Sheraton Park Hotel at The Anaheim Resort

T. 1

T. 2

T. 3

Temporada 1: *Abr01-Abr18*

Temporada 2: *Ene01-Mar31 / Abr19-Jun11 / Ago16-Dic17*

Temporada 3: *Jun12-Ago15 / Dic18-Ene02, 2016*

Habitación estándar (4 personas máximo)

- Cama extra \$15 usd por noche más impuestos (solo en habitaciones con cama king)
- Estacionamiento \$16 usd diarios más impuestos
- Blackout: *Abr17, 18, 30 / May17, 18 / Jun08 / Oct13, 14*

172

163

180

Dirección: 1855 South Harbor Boulevard, Anaheim, CA
92802, Estados Unidos
Teléfono: (714) 750-1811

SpringHill Suites by Marriott Anaheim Maingate (Desayuno Buffet)

T. Baja

T. Alta

Temporada baja: *Ene01-Mar04 / Abr12-Jun11 / Ago30-Dic17*

Temporada alta: *Mar05-31 / Abr01-11 / Jun12-Ago29 / Dic18-Ene03, 2016*

King Suite (4 personas máximo)

183

215

Queen Suite (6 personas máximo)

198

230

- Estacionamiento \$14 usd diarios más impuestos
- Cuna sin cargo
- WiFi gratis
- Blackout: *Ene22-25 / Mar05-07, 26-28*

Dirección: 1160 W Ball Rd, Anaheim, CA
92802, Estados Unidos
Teléfono: (714) 215-4000

Tarifas en dólares por habitación por noche, incluyen impuestos y Resort Fee, sujetas a cambio y a disponibilidad.

Consulta promociones de temporada en
www.felguereschihuahua.com

Tel: +52 (614) 432.2800
01.800.718.1814

Cerrada de Barroca 6110
Fracc. Comercial Plaza Barroca
Chihuahua, Chih.
México 31215



FELGUERES
TRAVEL GROUP

ABC Turismo Espectacular



Disney's Paradise Pier Hotel



1717 S. Disneyland Drive,
Anaheim, CA 92802
(714) 999-0990

<https://disneyland.disney.go.com/es/paradise-pier-hotel/>



Habitación	Super Value Season 2015	Peak Season 2015	Super Value Season	Value Season	Regular Season	Regular Season II	Peak Season
	4/1/15 - 5/01/15	1/1/15 - 3/1/15	6/1/15 - 8/1/15 11/1/15 - 15/1/15 18/1/15 - 22/1/15 25/1/15 - 29/1/15 1/2/15 - 5/2/15 8/2/15 - 12/2/15 30/8/15 - 3/9/15 7/9/15 - 10/9/15 13/9/15 - 17/9/15	9/1/15 - 10/1/15 16/1/15 23/1/15 - 24/1/15 30/1/15 - 31/1/15 6/2/15 22/2/15 - 26/2/15 1/3/15 - 5/3/15 19/4/15 - 23/4/15 26/4/15 - 30/4/15 3/5/15 - 7/5/15 10/5/15 - 14/5/15 17/5/15 - 21/5/15 25/5/15 - 28/5/15 4/9/15 6/9/15 11/9/15 - 12/9/15 20/9/15 - 24/9/15 27/9/15 - 1/10/15 12/10/15 - 15/10/15 18/10/15 - 22/10/15 25/10/15 - 29/10/15 1/11/15 - 5/11/15 8/11/15 - 12/11/15 15/11/15 - 19/11/15 29/11/15 - 3/12/15 6/12/15 - 10/12/15	17/1/15 7/2/15 13/2/15 15/2/15 - 21/2/15 27/2/15 - 28/2/15 12/4/15 - 18/4/15 24/4/15 - 25/4/15 1/5/15 - 2/5/15 8/5/15 - 9/5/15 15/5/15 29/5/15 - 11/6/15 23/8/15 - 29/8/15 5/9/15 28/9/15 - 19/9/15 25/9/15 - 26/9/15 2/10/15 9/10/15 11/10/15 30/10/15 6/11/15 - 7/11/15 13/11/15 - 14/11/15	14/2/15 6/3/15 - 26/3/15 4/4/15 - 5/4/15 16/5/15 22/5/15 - 24/5/15 12/6/15 - 19/6/15 21/6/15 - 6/8/15 9/8/15 - 22/8/15 3/10/15 10/10/15 16/10/15 - 17/10/15 23/10/15 - 24/10/15 31/10/15 20/11/15 - 23/11/15 11/12/15 13/12/15 - 17/12/15	27/3/15 - 3/4/15 6/4/15 - 11/4/15 20/6/15 7/8/15 - 8/8/15 24/11/15 - 28/11/15 4/12/15 - 5/12/15 12/12/15 18/12/15 - 31/12/15
Standard	297	399	326	355	411	433	440
Premium	366	546	392	448	516	547	590
Concierge	402	561	434	484	560	588	614

Tarifas en dólares por habitación, pagaderos en moneda nacional al tipo de cambio vigente al día del pago, sujetos a cambio sin previo aviso y a disponibilidad en el momento de la reservación. Máximo 5 personas por habitación. Tarifas incluyen impuestos. Estacionamiento \$16 usd diarios. Rollaway no están disponibles en el **Disney's Grand Californian Hotel & Spa** y en el **Disney's Paradise Pier Hotel**. Sleeping bags disponibles en el **Disney's Grand Californian Hotel & Spa**.



FELGUERES
TRAVEL GROUP

ABC Turismo Espectacular

/FelgueresChihuahua @FelgueresABC



Consulta promociones de temporada en
www.felguereschihuahua.com

Tel: +52 (614) 432.2800
01.800.718.1814

Cerrada de Barroca 6110
Fracc. Comercial Plaza Barroca
Chihuahua, Chih.
México 31215

Disneyland Hotel



1150 Magic Way,
Anaheim, CA 92802
(714) 778-6600

<https://disneyland.disney.go.com/es/disneyland-hotel/>

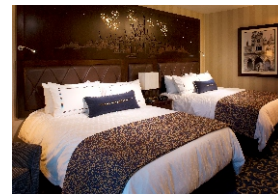

Habitación	Super Value Season 2015	Peak Season 2015	Super Value Season	Value Season	Regular Season	Regular Season II	Peak Season
	4/1/15 - 5/01/15	1/1/15 - 3/1/15	6/1/15 - 8/1/15 11/1/15 - 15/1/15 18/1/15 - 22/1/15 25/1/15 - 29/1/15 1/2/15 - 5/2/15 8/2/15 - 12/2/15 30/8/15 - 3/9/15 7/9/15 - 10/9/15 13/9/15 - 17/9/15	9/1/15 - 10/1/15 16/1/15 23/1/15 - 24/1/15 30/1/15 - 31/1/15 6/2/15 22/2/15 - 26/2/15 1/3/15 - 5/3/15 19/4/15 - 23/4/15 26/4/15 - 30/4/15 3/5/15 - 7/5/15 10/5/15 - 14/5/15 17/5/15 - 21/5/15 25/5/15 - 28/5/15 4/9/15 6/9/15 11/9/15 - 12/9/15 20/9/15 - 24/9/15 27/9/15 - 1/10/15 12/10/15 - 15/10/15 18/10/15 - 22/10/15 25/10/15 - 29/10/15 1/11/15 - 5/11/15 8/11/15 - 12/11/15 15/11/15 - 19/11/15 29/11/15 - 3/12/15 6/12/15 - 10/12/15	17/1/15 7/2/15 13/2/15 15/2/15 - 21/2/15 27/2/15 - 28/2/15 12/4/15 - 18/4/15 24/4/15 - 25/4/15 1/5/15 - 2/5/15 8/5/15 - 9/5/15 15/5/15 29/5/15 - 11/6/15 23/8/15 - 29/8/15 5/9/15 28/9/15 - 19/9/15 25/9/15 - 26/9/15 2/10/15 9/10/15 11/10/15 30/10/15 6/11/15 - 7/11/15 13/11/15 - 14/11/15	14/2/15 6/3/15 - 26/3/15 4/4/15 - 5/4/15 16/5/15 22/5/15 - 24/5/15 12/6/15 - 19/6/15 21/6/15 - 6/8/15 9/8/15 - 22/8/15 3/10/15 10/10/15 16/10/15 - 17/10/15 23/10/15 - 24/10/15 31/10/15 20/11/15 - 23/11/15 11/12/15 13/12/15 - 17/12/15	27/3/15 - 3/4/15 6/4/15 - 11/4/15 20/6/15 7/8/15 - 8/8/15 24/11/15 - 28/11/15 4/12/15 - 5/12/15 12/12/15 18/12/15 - 31/12/15
Standard	377	548	414	459	559	579	608
Deluxe	406	608	445	507	589	633	674
Premium	437	663	471	544	626	674	728

Tarifas en dólares por habitación, pagaderos en moneda nacional al tipo de cambio vigente al día del pago, sujetos a cambio sin previo aviso y a disponibilidad en el momento de la reservación. Máximo 5 personas por habitación. Tarifas incluyen impuestos. Estacionamiento \$16 usd diarios. Rollaway no están disponibles en el **Disney's Grand Californian Hotel & Spa** y en el **Disney's Paradise Pier Hotel**. Sleeping bags disponibles en el **Disney's Grand Californian Hotel & Spa**.



FELGUERES
TRAVEL GROUP

ABC Turismo Espectacular



/FelgueresChihuahua



@FelgueresABC



Consulta promociones de temporada en
www.felguereschihuahua.com

Tel: +52 (614) 432.2800
01.800.718.1814

Cerrada de Barroca 6110
Fracc. Comercial Plaza Barroca
Chihuahua, Chih.
México 31215

Disney's Grand Californian Hotel & Spa



1600 S. Disneyland Drive,
Anaheim, CA 92802
(714) 635-2300

<https://disneyland.disney.go.com/es/grand-californian-hotel/>



Habitación	Super Value Season 2015	Peak Season 2015	Super Value Season	Value Season	Regular Season	Regular Season II	Peak Season
	4/1/15 - 5/01/15	1/1/15 - 3/1/15	6/1/15 - 8/1/15 11/1/15 - 15/1/15 18/1/15 - 22/1/15 25/1/15 - 29/1/15 1/2/15 - 5/2/15 8/2/15 - 12/2/15 30/8/15 - 3/9/15 7/9/15 - 10/9/15 13/9/15 - 17/9/15	9/1/15 - 10/1/15 16/1/15 23/1/15 - 24/1/15 30/1/15 - 31/1/15 6/2/15 22/2/15 - 26/2/15 1/3/15 - 5/3/15 19/4/15 - 23/4/15 26/4/15 - 30/4/15 3/5/15 - 7/5/15 10/5/15 - 14/5/15 17/5/15 - 21/5/15 25/5/15 - 28/5/15 4/9/15 6/9/15 11/9/15 - 12/9/15 20/9/15 - 24/9/15 27/9/15 - 1/10/15 12/10/15 - 15/10/15 18/10/15 - 22/10/15 25/10/15 - 29/10/15 1/11/15 - 5/11/15 8/11/15 - 12/11/15 15/11/15 - 19/11/15 29/11/15 - 3/12/15 6/12/15 - 10/12/15	17/1/15 7/2/15 13/2/15 15/2/15 - 21/2/15 27/2/15 - 28/2/15 12/4/15 - 18/4/15 24/4/15 - 25/4/15 1/5/15 - 2/5/15 8/5/15 - 9/5/15 15/5/15 29/5/15 - 11/6/15 23/8/15 - 29/8/15 5/9/15 28/9/15 - 19/9/15 25/9/15 - 26/9/15 2/10/15 9/10/15 11/10/15 30/10/15 6/11/15 - 7/11/15 13/11/15 - 14/11/15	14/2/15 6/3/15 - 26/3/15 4/4/15 - 5/4/15 16/5/15 22/5/15 - 24/5/15 12/6/15 - 19/6/15 21/6/15 - 6/8/15 9/8/15 - 22/8/15 3/10/15 10/10/15 16/10/15 - 17/10/15 23/10/15 - 24/10/15 31/10/15 20/11/15 - 23/11/15 11/12/15 13/12/15 - 17/12/15	27/3/15 - 3/4/15 6/4/15 - 11/4/15 20/6/15 7/8/15 - 8/8/15 24/11/15 - 28/11/15 4/12/15 - 5/12/15 12/12/15 18/12/15 - 31/12/15
Standard	434	670	477	547	633	671	741
Woods/Garden/Courtyard	452	695	499	588	667	687	772
Premium	544	857	583	705	816	835	943

Tarifas en dólares por habitación, pagaderos en moneda nacional al tipo de cambio vigente al día del pago, sujetos a cambio sin previo aviso y a disponibilidad en el momento de la reservación. Máximo 5 personas por habitación. Tarifas incluyen impuestos. Estacionamiento \$16 usd diarios. Rollaway no están disponibles en el **Disney's Grand Californian Hotel & Spa** y en el **Disney's Paradise Pier Hotel**. Sleeping bags disponibles en el **Disney's Grand Californian Hotel & Spa**.



FELGUERES
TRAVEL GROUP

ABC Turismo Espectacular

/FelgueresChihuahua @FelgueresABC



Consulta promociones de temporada en
www.felguereschihuahua.com

Tel: +52 (614) 432.2800
01.800.718.1814

Cerrada de Barroca 6110
Fracc. Comercial Plaza Barroca
Chihuahua, Chih.
México 31215

Ahora es tiempo

para unas Vacaciones en el Disneyland Resort en California



Disney: ©Disney

Paquete "Diversión a tu alcance"

Incluye:

- 3 noches de alojamiento en habitación estándar, en el hotel seleccionado.
- Boleto 3 días **Disneyland Resort Park Hopper** para visitar el Parque **Disneyland** y el parque **Disney California Adventure** (válido para entradas múltiples a ambos parques el mismo día).
- Traslados aeropuerto-hotel-aeropuerto.
- Impuestos

Junior (15-17 años)	317
Junior (10-14 años)	265
Menor (3-9 años)	254

		SGL	DBL	TPL	QDP
Anaheim Plaza Hotel & Suites	<i>Ene02-Feb28, Sep02-Dic23</i>	539	428	391	373
	<i>Mar01-May31</i>	647	482	427	400
	<i>Jun01-Sep01</i>	686	502	440	409
Cortona Inn & Suites Anaheim Resort	<i>Ene01-Feb27 / Abr12-Jun11 / Ago30-Nov23 / Nov29-Dic17</i>	623	470	419	394
	<i>Feb28-Mar31 / Abr01-Abr11 / Jun12-Ago29 / Nov24-28 / Dic18-Dic31</i>	749	533	461	425
Castle Inn & Suites Anaheim	<i>Ene04-Feb28 / Abr19-Jun25 / Ago10-Dic17</i>	659	488	431	403
	<i>Ene01-03 / Mar01-Abr18 / Jun26-Ago09 / Dic18-Ene02, 2016</i>	749	533	461	425
Hyatt Place at Anaheim Resort / Convention Center	<i>Abr12-Jun11 / Ago30-Nov23 / Nov29-Dic17</i>	737	527	457	422
	<i>Abr01-11 / Jun12-Ago29 / Nov24-28 / Dic18-31</i>	848	583	494	450
Sheraton Park Hotel at The Anaheim Resort	<i>Abr01-Abr18</i>	833	575	489	446
	<i>Ene01-Mar31 / Abr19-Jun11 / Ago16-Dic17</i>	806	562	480	439
	<i>Jun12-Ago15 / Dic18-Ene02,2016</i>	857	587	497	452
SpringHill Suites by Marriott Anaheim Maingate	<i>Ene01-Mar04 / Abr12-Jun11 / Ago30-Dic17</i>	866	592	500	454
	<i>Mar05-31 / Abr01-11 / Jun12-Ago29 / Dic18-Ene03, 2016</i>	962	640	532	478

Estos hoteles no son propiedad de Disneyland Resort. La primera visita a los parques de Disneyland Resort deberá ocurrir antes del 31 de Diciembre del 2015. Tarifas en dólares por persona, pagaderas en moneda nacional al tipo de cambio vigente al día del pago, sujetas a cambio y a disponibilidad en el momento de la reservación. No incluye porción aérea... Aplican restricciones. En cuanto a las artes y propiedades de **Disney: ©Disney**.

Consulta promociones de temporada en www.felguereschihuahua.com

Tel: +52 (614) 432.2800
01.800.718.1814

Cerrada de Barroca 6110
Fracc. Comercial Plaza Barroca
Chihuahua, Chih.
México 31215



FELGUERES
TRAVEL GROUP

ABC Turismo Espectacular

 /FelgueresChihuahua  @FelgueresABC



Ahora es tiempo

para unas Vacaciones en el Disneyland Resort en California



Disney: ©Disney

Paquete "Diversión Express"

Incluye:

- 3 noches de alojamiento en habitación estándar, en el hotel seleccionado.
- Boleto 2 días **Disneyland Resort Park Hopper** para visitar el Parque **Disneyland** y el parque **Disney California Adventure** (válido para entradas múltiples a ambos parques el mismo día).
- Boleto 1 día de admisión general a **Universal Studios Hollywood** con traslado (no es parte de los parques temáticos Disney).
- Traslados aeropuerto-hotel-aeropuerto.
- Impuestos

Junior (15-17 años)	391
Junior (10-14 años)	339
Menor (3-9 años)	318

		SGL	DBL	TPL	QDP
Anaheim Plaza Hotel & Suites	<i>Ene02-Feb28, Sep02-Dic23</i>	613	502	465	447
	<i>Mar01-May31</i>	721	556	501	474
	<i>Jun01-Sep01</i>	760	576	514	483
Cortona Inn & Suites Anaheim Resort	<i>Ene01-Feb27 / Abr12-Jun11 / Ago30-Nov23 / Nov29-Dic17</i>	697	544	493	468
	<i>Feb28-Mar31 / Abr01-Abr11 / Jun12-Ago29 / Nov24-28 / Dic18-Dic31</i>	823	607	535	499
Castle Inn & Suites Anaheim	<i>Ene04-Feb28 / Abr19-Jun25 / Ago10-Dic17</i>	733	562	505	477
	<i>Ene01-03 / Mar01-Abr18 / Jun26-Ago09 / Dic18-Ene02, 2016</i>	823	607	535	499
Hyatt Place at Anaheim Resort / Convention Center	<i>Abr12-Jun11 / Ago30-Nov23 / Nov29-Dic17</i>	811	601	531	496
	<i>Abr01-11 / Jun12-Ago29 / Nov24-28 / Dic18-31</i>	922	657	568	524
Sheraton Park Hotel at The Anaheim Resort	<i>Abr01-Abr18</i>	907	649	563	520
	<i>Ene01-Mar31 / Abr19-Jun11 / Ago16-Dic17</i>	880	636	554	513
	<i>Jun12-Ago15 / Dic18-Ene02,2016</i>	931	661	571	526
SpringHill Suites by Marriott Anaheim Maingate	<i>Ene01-Mar04 / Abr12-Jun11 / Ago30-Dic17</i>	940	666	574	528
	<i>Mar05-31 / Abr01-11 / Jun12-Ago29 / Dic18-Ene03, 2016</i>	1036	714	606	552

Estos hoteles no son propiedad de Disneyland Resort. La primera visita a los parques de Disneyland Resort deberá ocurrir antes del 31 de Diciembre del 2015. Tarifas en dólares por persona, pagaderas en moneda nacional al tipo de cambio vigente al día del pago, sujetas a cambio y a disponibilidad en el momento de la reservación. No incluye porción aérea.. Aplican restricciones. En cuanto a las artes y propiedades de **Disney: ©Disney.**

Consulta promociones de temporada en www.felguereschihuahua.com

Tel: +52 (614) 432.2800
01.800.718.1814

Cerrada de Barroca 6110
Fracc. Comercial Plaza Barroca
Chihuahua, Chih.
México 31215



FELGUERES
TRAVEL GROUP

ABC Turismo Espectacular

 /FelgueresChihuahua  @FelgueresABC



Ahora es tiempo

para unas Vacaciones en el **Disneyland Resort** en California



Disney: ©Disney

Paquete "Diversión a lo Grande"

Incluye:

- 4 noches de alojamiento en habitación estándar, en el hotel seleccionado.
- Boleto 3 días **Disneyland Resort Park Hopper** para visitar el Parque **Disneyland** y el parque **Disney California Adventure** (válido para entradas múltiples a ambos parques el mismo día).
- Boleto 1 día de admisión general a **Universal Studios Hollywood** con traslado (no es parte de los parques temáticos Disney).
- Traslados aeropuerto-hotel-aeropuerto.
- Impuestos

Junior (15-17 años)	416
Junior (10-14 años)	364
Menor (3-9 años)	321

		SGL	DBL	TPL	QDP
Anaheim Plaza Hotel & Suites	<i>Ene02-Feb28, Sep02-Dic23</i>	712	564	515	490
	<i>Mar01-May31</i>	856	636	563	526
	<i>Jun01-Sep01</i>	908	662	580	539
Cortona Inn & Suites Anaheim Resort	<i>Ene01-Feb27 / Abr12-Jun11 / Ago30-Nov23 / Nov29-Dic17</i>	824	620	552	518
	<i>Feb28-Mar31 / Abr01-Abr11 / Jun12-Ago29 / Nov24-28 / Dic18-Dic31</i>	992	704	608	560
Castle Inn & Suites Anaheim	<i>Ene04-Feb28 / Abr19-Jun25 / Ago10-Dic17</i>	872	644	568	530
	<i>Ene01-03 / Mar01-Abr18 / Jun26-Ago09 / Dic18-Ene02, 2016</i>	992	704	608	560
Hyatt Place at Anaheim Resort / Convention Center	<i>Abr12-Jun11 / Ago30-Nov23 / Nov29-Dic17</i>	976	696	603	556
	<i>Abr01-11 / Jun12-Ago29 / Nov24-28 / Dic18-31</i>	1124	770	652	593
Sheraton Park Hotel at The Anaheim Resort	<i>Abr01-Abr18</i>	1104	760	645	588
	<i>Ene01-Mar31 / Abr19-Jun11 / Ago16-Dic17</i>	1068	742	633	579
	<i>Jun12-Ago15 / Dic18-Ene02, 2016</i>	1136	776	656	596
SpringHill Suites by Marriott Anaheim Maingate	<i>Ene01-Mar04 / Abr12-Jun11 / Ago30-Dic17</i>	1148	782	660	599
	<i>Mar05-31 / Abr01-11 / Jun12-Ago29 / Dic18-Ene03, 2016</i>	1276	846	703	631

Estos hoteles no son propiedad de Disneyland Resort. La primera visita a los parques de Disneyland Resort deberá ocurrir antes del 31 de Diciembre del 2015. Tarifas en dólares por persona, pagaderas en moneda nacional al tipo de cambio vigente al día del pago, sujetas a cambio y a disponibilidad en el momento de la reservación. No incluye porción aérea... Aplican restricciones. En cuanto a las artes y propiedades de **Disney: ©Disney.**



FELGUERES
TRAVEL GROUP

ABC Turismo Espectacular

 /FelgueresChihuahua  @FelgueresABC



Consulta promociones de temporada en www.felguereschihuahua.com

Tel: +52 (614) 432.2800
01.800.718.1814

Cerrada de Barroca 6110
Fracc. Comercial Plaza Barroca
Chihuahua, Chih.
México 31215

Ahora es tiempo

para unas Vacaciones en el Disneyland Resort en California



Disney: ©Disney

Paquete "Sur de California Magnífico"

Incluye:

- 5 noches de alojamiento en habitación estándar, en el hotel seleccionado.
- Boleto 3 días **Disneyland Resort Park Hopper** para visitar el Parque **Disneyland** y el parque **Disney California Adventure** (válido para entradas múltiples a ambos parques el mismo día).
- Boleto 1 día de admisión general a **Universal Studios Hollywood** con traslado (no es parte de los parques temáticos Disney).
- Boleto 1 día de admisión general a **SeaWorld San Diego** con traslado (no es parte de los parques temáticos Disney).
- Traslados aeropuerto-hotel-aeropuerto.
- Impuestos

Junior (15-17 años)	436
Junior (10-14 años)	384
Menor (3-9 años)	341

		SGL	DBL	TPL	QDP
Anaheim Plaza Hotel & Suites	<i>Ene02-Feb28, Sep02-Dic23</i>	806	621	559	529
	<i>Mar01-May31</i>	986	711	619	574
	<i>Jun01-Sep01</i>	1051	744	641	590
Cortona Inn & Suites Anaheim Resort	<i>Ene01-Feb27 / Abr12-Jun11 / Ago30-Nov23 / Nov29-Dic17</i>	946	691	606	564
	<i>Feb28-Mar31 / Abr01-Abr11 / Jun12-Ago29 / Nov24-28 / Dic18-Dic31</i>	1156	796	676	616
Castle Inn & Suites Anaheim	<i>Ene04-Feb28 / Abr19-Jun25 / Ago10-Dic17</i>	1006	721	626	579
	<i>Ene01-03 / Mar01-Abr18 / Jun26-Ago09 / Dic18-Ene02, 2016</i>	1156	796	676	616
Hyatt Place at Anaheim Resort / Convention Center	<i>Abr12-Jun11 / Ago30-Nov23 / Nov29-Dic17</i>	1136	786	669	611
	<i>Abr01-11 / Jun12-Ago29 / Nov24-28 / Dic18-31</i>	1321	879	731	657
Sheraton Park Hotel at The Anaheim Resort	<i>Abr01-Abr18</i>	1296	866	723	651
	<i>Ene01-Mar31 / Abr19-Jun11 / Ago16-Dic17</i>	1251	844	708	640
	<i>Jun12-Ago15 / Dic18-Ene02, 2016</i>	1336	886	736	661
SpringHill Suites by Marriott Anaheim Maingate	<i>Ene01-Mar04 / Abr12-Jun11 / Ago30-Dic17</i>	1351	894	741	665
	<i>Mar05-31 / Abr01-11 / Jun12-Ago29 / Dic18-Ene03, 2016</i>	1511	974	794	705

Estos hoteles no son propiedad de Disneyland Resort. La primera visita a los parques de Disneyland Resort deberá ocurrir antes del 31 de Diciembre del 2015. Tarifas en dólares por persona, pagaderas en moneda nacional al tipo de cambio vigente al día del pago, sujetas a cambio y a disponibilidad en el momento de la reservación. No incluye porción aérea.. Aplican restricciones. En cuanto a las artes y propiedades de **Disney: ©Disney.**



FELGUERES
TRAVEL GROUP

ABC Turismo Espectacular

 /FelgueresChihuahua  @FelgueresABC



Consulta promociones de temporada en
www.felguereschihuahua.com

Tel: +52 (614) 432.2800
01.800.718.1814

Cerrada de Barroca 6110
Fracc. Comercial Plaza Barroca
Chihuahua, Chih.
México 31215

Ahora es tiempo

para unas Vacaciones en el Disneyland Resort en California



Paquete "Diversión a tu alcance"

Carousel Inn & Suites

4ta noche gratis: Ene05-Feb09

Abr05-14 / Abr20-May08 / May10-Jun06 / Jun10-18 / Ago09-Sep04 / Sep06-15 / Sep18-26 / Sep30-Oct23 / Oct27-Nov13 / Nov15-Dic23

4ta noche gratis: Feb10-28

Ene01-04 / Mar01-Abr04 / Jun19-Jul22 / Jul26-Ago08 / Dic24-Ene02,2016

Abr15-19 / May09 / Jun07-09 / Jul23-25 / Sep05 / Sep16-17 / Sep27-29 / Oct24-26 / Nov14

SGL	DBL	TPL	QDP
704	511	446	414
752	535	462	426
809	563	481	440
809	563	481	440
1016	667	550	492

The Anabella Hotel

4ta noche gratis: Ene05-16 / Ene18-20 / Ene22-Feb09 / Abr20-30 / May04-08 / May10-Jun05 / Jun10-18 / Ago17-Sep03 / Sep06-14 / Sep18-26 / Sep30-Oct23 / Oct27-Nov13 / Nov15-Dic23

Ene17 / Ene21 / Apr05-14 / May01-03 / Jun06 / Ago09-16 / Sep04 / Sep15 / Dic24-Ene02,2016

4ta noche gratis: Feb13-17 / Feb21-Mar04

Ene01-04 / Feb10-12 / Feb18-20 / Mar05-31 / Apr04 / Jun19-Jul22 / Jul26-Ago08 / Dic24-Ene02,2016

Abr15-19 / May09 / Jun07-09 / Jul23-25 / Sep05 / Sep16-17 / Sep27-29 / Oct24-26 / Nov14

SGL	DBL	TPL	QDP
737	527	457	422
737	527	457	422
803	560	479	439
803	560	479	439
1040	679	558	498

Paquete "Diversión Express"

Carousel Inn & Suites

4ta noche gratis: Ene05-Feb09

Abr05-14 / Abr20-May08 / May10-Jun06 / Jun10-18 / Ago09-Sep04 / Sep06-15 / Sep18-26 / Sep30-Oct23 / Oct27-Nov13 / Nov15-Dic23

4ta noche gratis: Feb10-28

Ene01-04 / Mar01-Abr04 / Jun19-Jul22 / Jul26-Ago08 / Dic24-Ene02,2016

Abr15-19 / May09 / Jun07-09 / Jul23-25 / Sep05 / Sep16-17 / Sep27-29 / Oct24-26 / Nov14

SGL	DBL	TPL	QDP
778	585	520	488
826	609	536	500
883	637	555	514
883	637	555	514
1090	741	624	566

The Anabella Hotel

4ta noche gratis: Ene05-16 / Ene18-20 / Ene22-Feb09 / Abr20-30 / May04-08 / May10-Jun05 / Jun10-18 / Ago17-Sep03 / Sep06-14 / Sep18-26 / Sep30-Oct23 / Oct27-Nov13 / Nov15-Dic23

Ene17 / Ene21 / Apr05-14 / May01-03 / Jun06 / Ago09-16 / Sep04 / Sep15 / Dic24-Ene02,2016

4ta noche gratis: Feb13-17 / Feb21-Mar04

Ene01-04 / Feb10-12 / Feb18-20 / Mar05-31 / Apr04 / Jun19-Jul22 / Jul26-Ago08 / Dic24-Ene02,2016

Abr15-19 / May09 / Jun07-09 / Jul23-25 / Sep05 / Sep16-17 / Sep27-29 / Oct24-26 / Nov14

SGL	DBL	TPL	QDP
811	601	531	496
811	601	531	496
877	634	553	513
877	634	553	513
1114	753	632	572

Estos hoteles no son propiedad de Disneyland Resort. La primera visita a los parques de Disneyland Resort deberá ocurrir antes del 31 de Diciembre del 2015. Tarifas en dólares por persona, pagaderas en moneda nacional al tipo de cambio vigente al día del pago, sujetas a cambio y a disponibilidad en el momento de la reservación. No incluye porción aérea... Aplican restricciones. En cuanto a las artes y propiedades de Disney: ©Disney.

Consulta promociones de temporada en www.felguereschihuahua.com

Tel: +52 (614) 432.2800
01.800.718.1814

Cerrada de Barroca 6110
Fracc. Comercial Plaza Barroca
Chihuahua, Chih.
México 31215



FELGUERES
TRAVEL GROUP

ABC Turismo Espectacular

 /FelgueresChihuahua  @FelgueresABC



Ahora es tiempo

para unas Vacaciones en el Disneyland Resort en California



Paquete "Diversión a lo Grande"

Carousel Inn & Suites

4ta noche gratis: Ene05-Feb09

Abr05-14 / Abr20-May08 / May10-Jun06 / Jun10-18 / Ago09-Sep04 / Sep06-15 / Sep18-26 / Sep30-Oct23 / Oct27-Nov13 / Nov15-Dic23

4ta noche gratis: Feb10-28

Ene01-04 / Mar01-Abr04 / Jun19-Jul22 / Jul26-Ago08 / Dic24-Ene02,2016

Abr15-19 / May09 / Jun07-09 / Jul23-25 / Sep05 / Sep16-17 / Sep27-29 / Oct24-26 / Nov14

SGL	DBL	TPL	QDP
932	674	588	545
996	706	609	561
1072	744	635	580
1072	744	635	580
1348	882	727	649

The Anabella Hotel

*4ta noche gratis: Ene05-16 / Ene18-20 / Ene22-Feb09 / Abr20-30 / May04-08 / May10-Jun05 / Jun10-18 / Ago17-Sep03
Sep06-14 / Sep18-26 / Sep30-Oct23 / Oct27-Nov13 / Nov15-Dic23*

Ene17 / Ene21 / Apr05-14 / May01-03 / Jun06 / Ago09-16 / Sep04 / Sep15 / Dic24-Ene02,2016

4ta noche gratis: Feb13-17 / Feb21-Mar04

Ene01-04 / Feb10-12 / Feb18-20 / Mar05-31 / Apr04 / Jun19-Jul22 / Jul26-Ago08 / Dic24-Ene02,2016

Abr15-19 / May09 / Jun07-09 / Jul23-25 / Sep05 / Sep16-17 / Sep27-29 / Oct24-26 / Nov14

SGL	DBL	TPL	QDP
976	696	603	556
976	696	603	556
1064	740	632	578
1064	740	632	578
1380	898	737	657

Paquete "Sur de California Magnífico"

Carousel Inn & Suites

4ta noche gratis: Ene05-Feb09

Abr05-14 / Abr20-May08 / May10-Jun06 / Jun10-18 / Ago09-Sep04 / Sep06-15 / Sep18-26 / Sep30-Oct23 / Oct27-Nov13 / Nov15-Dic23

4ta noche gratis: Feb10-28

Ene01-04 / Mar01-Abr04 / Jun19-Jul22 / Jul26-Ago08 / Dic24-Ene02,2016

Abr15-19 / May09 / Jun07-09 / Jul23-25 / Sep05 / Sep16-17 / Sep27-29 / Oct24-26 / Nov14

SGL	DBL	TPL	QDP
1081	759	651	597
1161	799	678	617
1256	846	709	641
1256	846	709	641
1601	1019	824	727

The Anabella Hotel

*4ta noche gratis: Ene05-16 / Ene18-20 / Ene22-Feb09 / Abr20-30 / May04-08 / May10-Jun05 / Jun10-18 / Ago17-Sep03
Sep06-14 / Sep18-26 / Sep30-Oct23 / Oct27-Nov13 / Nov15-Dic23*

Ene17 / Ene21 / Apr05-14 / May01-03 / Jun06 / Ago09-16 / Sep04 / Sep15 / Dic24-Ene02,2016

4ta noche gratis: Feb13-17 / Feb21-Mar04

Ene01-04 / Feb10-12 / Feb18-20 / Mar05-31 / Apr04 / Jun19-Jul22 / Jul26-Ago08 / Dic24-Ene02,2016

Abr15-19 / May09 / Jun07-09 / Jul23-25 / Sep05 / Sep16-17 / Sep27-29 / Oct24-26 / Nov14

SGL	DBL	TPL	QDP
1136	786	669	611
1136	786	669	611
1246	841	706	639
1246	841	706	639
1641	1039	838	737

Estos hoteles no son propiedad de Disneyland Resort. La primera visita a los parques de Disneyland Resort deberá ocurrir antes del 31 de Diciembre del 2015. Tarifas en dólares por persona, pagaderas en moneda nacional al tipo de cambio vigente al día del pago, sujetas a cambio y a disponibilidad en el momento de la reservación. No incluye porción aérea... Aplican restricciones. En cuanto a las artes y propiedades de Disney: ©Disney.

Consulta promociones de temporada en
www.felguereschihuahua.com

Tel: +52 (614) 432.2800
01.800.718.1814

Cerrada de Barroca 6110
Fracc. Comercial Plaza Barroca
Chihuahua, Chih.
México 31215



FELGUERES
TRAVEL GROUP

ABC Turismo Espectacular



/FelgueresChihuahua



@FelgueresABC



Vacaciones

llenas de magia y emoción!!!



Paquete "Magia a tu alcance"

Incluye:

- 3 noches de alojamiento en habitación estándar, en el hotel seleccionado.
- Boleto 3 días **Disneyland Resort Park Hopper** para visitar el Parque **Disneyland** y el parque **Disney California Adventure** (válido para entradas múltiples a ambos parques el mismo día).
- 3 desayunos con los personajes
- Traslados aeropuerto-hotel-aeropuerto.
- Impuestos

Beneficios de los Hoteles

Los huéspedes de los hoteles del **Disneyland Resort** pueden disfrutar admisión temprana, cada día de su estadía, a ciertas atracciones del **Disneyland Park** o de **Disney California Adventure Park** una hora antes de que el parque abra al público en general.

Junior (12-17 años) 423

Junior (10-11 años) 387

Menor (3-9 años) 328

	SGL	DBL	TPL	QDP	
Disney's Paradise Pier Hotel	Super Value Season 2015	1314	869	720	646
	Peak Season 2015	1620	1022	822	722
	Super Value Season	1401	912	749	668
	Value Season	1488	956	778	689
	Regular Season	1656	1040	834	731
	Regular Season II	1722	1073	856	748
	Peak Season	1743	1083	863	753

Disneyland Hotel	Super Value Season 2015	1554	989	800	706
	Peak Season 2015	2067	1245	971	834
	Super Value Season	1665	1044	837	734
	Value Season	1800	1112	882	767
	Regular Season	2100	1262	982	842
	Regular Season II	2160	1292	1002	857
	Peak Season	2247	1335	1031	879

Disney's Grand Californian Hotel & Spa	Super Value Season 2015	1725	1074	857	749
	Peak Season 2015	2433	1428	1093	926
	Super Value Season	1854	1139	900	781
	Value Season	2064	1244	970	833
	Regular Season	2322	1373	1056	898
	Regular Season II	2436	1430	1094	926
	Peak Season	2646	1535	1164	979

Tarifas en dólares por persona, pagaderos en moneda nacional al tipo de cambio vigente al día del pago, sujetas a cambio y a disponibilidad en el momento de la reservación. NO incluye avión. Máximo 5 personas en la habitación. Menores de 3 años \$16 usd por infante. Tarifas incluyen impuestos. Estacionamiento \$16 usd diarios. Rollaway no están disponibles en el **Disney's Grand Californian Hotel & Spa** y en el **Disney's Paradise Pier Hotel**. Sleeping bags están disponibles en el **Disney's Grand Californian Hotel & Spa**. En cuanto a las artes y propiedades de **Disney: ©Disney**

Consulta promociones de temporada en www.felguereschihuahua.com

Tel: +52 (614) 432.2800
01.800.718.1814

Cerrada de Barroca 6110
Fracc. Comercial Plaza Barroca
Chihuahua, Chih.
México 31215

FELGUERES
TRAVEL GROUP

ABC Turismo Espectacular

 /FelgueresChihuahua  @FelgueresABC



Vacaciones

llenas de magia y emoción!!!



Paquete "Magia Express"

Incluye:

- 3 noches de alojamiento en habitación estándar, en el hotel seleccionado.
- Boleto 2 días **Disneyland Resort Park Hopper** para visitar el Parque **Disneyland** y el parque **Disney California Adventure** (válido para entradas múltiples a ambos parques el mismo día).
- 3 desayunos con los personajes
- Boleto 1 día de admisión general a **Universal Studios Hollywood** con traslado (no es parte de los parques temáticos Disney).
- Traslados aeropuerto-hotel-aeropuerto.
- Impuestos

Beneficios de los Hoteles

Columpiarse entre las secoyas, nada en una piscina con tema tropical y probar cocteles de civilizaciones perdidas, son algunas de las actividades que hacer parte de la experiencia en un **Hotel Resort Disney**. Aquí hay historias por doquier y cientos de aventuras que descubrir. Para algunos el día comienza con una llamada especial de despertador de uno de los Personajes Disney.

Junior (12-17 años) 497

Junior (10-11 años) 461

Menor (3-9 años) 392

Disney's Paradise Pier Hotel

Super Value Season 2015
Peak Season 2015
Super Value Season
Value Season
Regular Season
Regular Season II
Peak Season

SGL	DBL	TPL	QDP
1388	943	794	720
1694	1096	896	796
1475	986	823	742
1562	1030	852	763
1730	1114	908	805
1796	1147	930	822
1817	1157	937	827

Disneyland Hotel

Super Value Season 2015
Peak Season 2015
Super Value Season
Value Season
Regular Season
Regular Season II
Peak Season

1628	1063	874	780
2141	1319	1045	908
1739	1118	911	808
1874	1186	956	841
2174	1336	1056	916
2234	1366	1076	931
2321	1409	1105	953

Disney's Grand Californian Hotel & Spa

Super Value Season 2015
Peak Season 2015
Super Value Season
Value Season
Regular Season
Regular Season II
Peak Season

1799	1148	931	823
2507	1502	1167	1000
1928	1213	974	855
2138	1318	1044	907
2396	1447	1130	972
2510	1504	1168	1000
2720	1609	1238	1053

Tarifas en dólares por persona, pagaderos en moneda nacional al tipo de cambio vigente al día del pago, sujetas a cambio y a disponibilidad en el momento de la reservación. NO incluye avión. Máximo 5 personas en la habitación. Menores de 3 años \$16 usd por infante. Tarifas incluyen impuestos. Estacionamiento \$16 usd diarios. Rollaway no están disponibles en el **Disney's Grand Californian Hotel & Spa** y en el **Disney's Paradise Pier Hotel**. Sleeping bags están disponibles en el **Disney's Grand Californian Hotel & Spa**. En cuanto a las artes y propiedades de Disney: ©Disney

Consulta promociones de temporada en www.felguereschihuahua.com

Tel: +52 (614) 432.2800
01.800.718.1814

Cerrada de Barroca 6110
Fracc. Comercial Plaza Barroca
Chihuahua, Chih.
México 31215

FELGUERES
TRAVEL GROUP

ABC Turismo Espectacular

 /FelgueresChihuahua  @FelgueresABC



Vacaciones

llenas de magia y emoción!!!



Paquete "Magia a lo Grande"

Incluye:

- 4 noches de alojamiento en habitación estándar, en el hotel seleccionado.
- Boleto 3 días **Disneyland Resort Park Hopper** para visitar el Parque **Disneyland** y el parque **Disney California Adventure** (válido para entradas múltiples a ambos parques el mismo día).
- 3 desayunos con los personajes
- Boleto 1 día de admisión general a **Universal Studios Hollywood** con traslado (no es parte de los parques temáticos Disney).
- Traslados aeropuerto-hotel-aeropuerto.
- Impuestos



Disney: ©Disney

Beneficios de los Hoteles

Los huéspedes de los Hoteles del **Disneyland Resort** pueden usar muchas de las comodidades de cualquiera de los tres hoteles. Además, desde el momento que lleguen, encontrarán las sonrisas del personal de Disney que es reconocido en todo el mundo por su atención a los detalles, servicio personalizado y compromiso con la satisfacción de los Huéspedes.

Junior (12-17 años)	522
Junior (10-11 años)	486
Menor (3-9 años)	395

	SGL	DBL	TPL	QDP	
Disney's Paradise Pier Hotel	Super Value Season 2015	1710	1116	918	819
	Peak Season 2015	2118	1320	1054	921
	Super Value Season	1826	1174	957	848
	Value Season	1942	1232	995	877
	Regular Season	2166	1344	1070	933
	Regular Season II	2254	1388	1099	955
Peak Season	2282	1402	1109	962	

Disneyland Hotel	Super Value Season 2015	2030	1276	1025	899
	Peak Season 2015	2714	1618	1253	1070
	Super Value Season	2178	1350	1074	936
	Value Season	2358	1440	1134	981
	Regular Season	2758	1640	1267	1081
	Regular Season II	2838	1680	1294	1101
Peak Season	2954	1738	1333	1130	

Disney's Grand Californian Hotel & Spa	Super Value Season 2015	2258	1390	1101	956
	Peak Season 2015	3202	1862	1415	1192
	Super Value Season	2430	1476	1158	999
	Value Season	2710	1616	1251	1069
	Regular Season	3054	1788	1366	1155
	Regular Season II	3206	1864	1417	1193
Peak Season	3486	2004	1510	1263	

Tarifas en dólares por persona, pagaderos en moneda nacional al tipo de cambio vigente al día del pago, sujetas a cambio y a disponibilidad en el momento de la reservación. NO incluye avión. Máximo 5 personas en la habitación. Menores de 3 años \$16 usd por infante. Tarifas incluyen impuestos. Estacionamiento \$16 usd diarios. Rollaway no están disponibles en el **Disney's Grand Californian Hotel & Spa** y en el **Disney's Paradise Pier Hotel**. Sleeping bags están disponibles en el **Disney's Grand Californian Hotel & Spa**. En cuanto a las artes y propiedades de Disney: ©Disney

Consulta promociones de temporada en www.felguereschihuahua.com

Tel: +52 (614) 432.2800
01.800.718.1814

Cerrada de Barroca 6110
Fracc. Comercial Plaza Barroca
Chihuahua, Chih.
México 31215

FELGUERES
TRAVEL GROUP

ABC Turismo Espectacular

 /FelgueresChihuahua  @FelgueresABC



Vacaciones

llenas de magia y emoción!!!



Paquete "Magia Sur de California"

Incluye:

- 5 noches de alojamiento en habitación estándar, en el hotel seleccionado.
- Boleto 3 días **Disneyland Resort Park Hopper** para visitar el Parque **Disneyland** y el parque **Disney California Adventure** (válido para entradas múltiples a ambos parques el mismo día).
- 3 desayunos con los personajes
- Boleto 1 día de admisión general a **Universal Studios Hollywood** con traslado (no es parte de los parques temáticos Disney).
- Boleto 1 día de admisión general a **SeaWorld San Diego** con traslado (no es parte de los parques temáticos Disney).
- Traslados aeropuerto-hotel-aeropuerto.
- Impuestos



Disney: ©Disney

Beneficios de los Hoteles

La tarjeta-llave "Key to the Magic" sirve para cargar comidas y mercancía directamente a la habitación y enviar las compras realizadas en el Resort directamente a la habitación del hotel del **Disneyland Resort**, con nuestro servicio de paquetería **Package Express**.

Junior (12-17 años) 542

Junior (10-11 años) 506

Menor (3-9 años) 415

	SGL	DBL	TPL	QDP	
Disney's Paradise Pier Hotel	Super Value Season 2015	2027	1285	1037	913
	Peak Season 2015	2537	1540	1207	1041
	Super Value Season	2172	1357	1085	950
	Value Season	2317	1430	1134	986
	Regular Season	2597	1570	1227	1056
	Regular Season II	2707	1625	1264	1083
Peak Season	2742	1642	1275	1092	

Disneyland Hotel	Super Value Season 2015	2427	1485	1170	1013
	Peak Season 2015	3282	1912	1455	1227
	Super Value Season	2612	1577	1232	1060
	Value Season	2837	1690	1307	1116
	Regular Season	3337	1940	1474	1241
	Regular Season II	3437	1990	1507	1266
Peak Season	3582	2062	1555	1302	

Disney's Grand Californian Hotel & Spa	Super Value Season 2015	2712	1627	1265	1085
	Peak Season 2015	3892	2217	1659	1380
	Super Value Season	2927	1735	1337	1138
	Value Season	3277	1910	1454	1226
	Regular Season	3707	2125	1597	1333
	Regular Season II	3897	2220	1660	1381
Peak Season	4247	2395	1777	1468	

Tarifas en dólares por persona, pagaderos en moneda nacional al tipo de cambio vigente al día del pago, sujetas a cambio y a disponibilidad en el momento de la reservación. NO incluye avión. Máximo 5 personas en la habitación. Menores de 3 años \$16 usd por infante. Tarifas incluyen impuestos. Estacionamiento \$16 usd diarios. Rollaway no están disponibles en el **Disney's Grand Californian Hotel & Spa** y en el **Disney's Paradise Pier Hotel**. Sleeping bags están disponibles en el **Disney's Grand Californian Hotel & Spa**. En cuanto a las artes y propiedades de **Disney: ©Disney**

Consulta promociones de temporada en www.felguereschihuahua.com

Tel: +52 (614) 432.2800
01.800.718.1814

Cerrada de Barroca 6110
Fracc. Comercial Plaza Barroca
Chihuahua, Chih.
México 31215



FELGUERES
TRAVEL GROUP

ABC Turismo Espectacular

/FelgueresChihuahua @FelgueresABC





Restaurants

- 1 Agio Ristorante
- 2 American Tavern Eatery & Drink
- 3 Anaheim Brewery
- 4 Anaheim White House
- 5 Ember Cafe and Music Club
- 6 Anaheim Packing District
- 7 Umami Burger
- 8 Center Street
- 9 Baja Fresh/Mix Restaurant
- 10 Sbarro/Submarina/Just Grillin'
- 11 Benihana Anaheim
- 12 Buca di Beppo
- 13 Café del Sol/JW's Steakhouse
- 14 Carolina's Italian Restaurant
- 15 Catch Anaheim
- 16 Coco's Bakery Restaurant
- 17 Clancy's Clubhouse
- 18 Disney's PCH Grill/ Surfside Lounge
- 19 Garden Court Bistro
- 20 Goofy's Kitchen, Steakhouse 55
- 21 IHOP Restaurant
- 22 IHOP Restaurant
- 23 Jägerhaus German Restaurant
- 24 JT Schmid's Brewery & Eatery
- 25 King's Fish House
- 26 La Casa Garcia
- 27 Loreley Restaurant & German Pub
- 28 Luigi's D'Italia
- 29 Mama Cozza's Italian Restaurant
- 30 Mamounia Authentic Moroccan Cuisine
- 31 McDonald's
- 32 The Mexicana Café & Cantina/Palm Tree Café
- 33 Morton's The Steakhouse
- 34 Napa Rose/Storyteller's Cafe
- 35 Oggi's Pizza and Brewing Company
- 36 Overland Stage Southwestern Grill & BBQ Company/Molly's Kitchen
- 37 The Pint House
- 38 The Pizza Press
- 39 Prime Cut Café
- 40 The Ranch Restaurant & Saloon
- 41 Red's Pasta Kitchen
- 42 Ruby's Diner, Anaheim
- 43 Ruffino's Ristorante Italiano
- 44 Ruth's Chris Steak House
- 45 Subway Sandwiches
- 46 The Sandbox Bar & Grille
- 47 Tangerine Grill & Patio
- 48 Thai Tangerine Restaurant
- 49 The Tilted Kilt
- 50 Tokyo Love Japanese Restaurant
- 51 Tony Roma's

Downtown Disney® District

- 46 AMC Theatre
- 46 Catal Restaurant & Uva Bar
- 46 Earl of Sandwich
- 46 ESPN Zone
- 46 House of Blues
- 46 La Brea Bakery & Café
- 46 Naples Ristorante e Pizzeria
- 46 Rainforest Cafe
- 46 Ralph Brennan's Jazz Kitchen
- 46 Tortilla Jo's

Downtown Disney® Retail Stores

- 46 World of Disney®
- 46 Quiksilver Boardriders Club Store
- 46 Ridemakerz
- ...and more!

Anaheim GardenWalk

- 47 Bar Louie Tavern and Grill
- 47 Bubba Gump Shrimp Co.
- 47 California Pizza Kitchen
- 47 The Cheesecake Factory
- 47 FIRE + ICE Grill + Bar
- 47 Heat Ultra Lounge
- 47 McCormick & Schmick's Grille
- 47 P.F. Chang's China Bistro
- 47 Roy's Hawaiian Fusion Cuisine
- 47 UltraLuxe Cinemas
- 47 300 Anaheim Bowling & Entertainment Center

Anaheim GardenWalk Retail Stores

- 47 Madison & Company Fine Jewelers
- 47 O'Neill
- ...and more!

Other

- 48 Anaheim Indoor Marketplace

Anaheim Resort Transportation

ROUTES & STOP LOCATIONS

All routes listed below originate at the **Disneylands Resort Main Transportation Center**.
Hours of operation: 5 a.m. – Midnight
Frequency of service: Approximately every 20 minutes. Route 15 every 60 minutes
Number of stops: 70
 ART service accommodates individuals with disabilities. Drivers are required to secure all disabled passengers. Hours and frequency of operation may vary. Please refer to the timetables or visit www.rideart.org.

ROUTE 1 — South Harbor Blvd.
 Residence Inn Garden Grove [K] Approximately every 20 minutes
 Marriott Suites [K]
 HomeWood Suites
 Anaheim Convention Center
 GardenWalk

ROUTE 2 — South Harbor Blvd.
 Embassy Suites Anaheim South
 Hilton Garden Inn
 Hampton Inn & Suites
 Anaheim Convention Center
 GardenWalk

ROUTE 3 — Harbor Blvd.
 Portofino Inn & Suites
 Jolly Roger Hotel
 Cortana Inn & Suites
 DoubleTree Guest Suites
 Ramada Limited Suites [K]
 Comfort Inn Mustang
 Quality Inn
 GardenWalk

ROUTE 4 — Convention Way
 Hilton Anaheim [K]
 Anaheim Convention Center
 GardenWalk

ROUTE 5 — Convention Way
 Anaheim Convention Center
 Anaheim Marriott
 Courtyard by Marriott Disneyland Park
 GardenWalk

ROUTE 6 — South Harbor Blvd. & Orangewood Ave.
 Sheraton Park Hotel [K]
 Anaheim Convention Center
 Clarion Hotel Anaheim Resort [K]
 Red Lion Hotel [K]
 GardenWalk

ROUTE 7 — E. Katella Ave. via Clementine St.
 Peacock Suites
 Greenwood Suites Anaheim Resort
 Residence Inn Anaheim Resort
 Howard Johnson

ROUTE 8 — E. Katella Ave. via Clementine St.
 Islander Inn
 La Quinta Inn
 Extended Stay
 WorldMark Anaheim [K]

ROUTE 9 — Katella Ave.
 Desert Palms Hotel & Suites
 Best Western Pavilions
 Best Western Staveland Inn
 Anabella Hotel [K]
 Anaheim Convention Center
 GardenWalk

ROUTE 10 — North Anaheim Blvd. via Ball Rd.
 America's Best Inn Anaheim
 America's Value Inn & Suites
 Ramada Limited Mustang North
 Econo Lodge
 Harbor RV Park

ROUTE 11 — Ball Rd.
 Holiday Inn & Suites
 Days Inn Anaheim West
 Hotel Montage

ROUTE 12 — Katella Ave. via Manchester Ave.
 Comfort Inn & Suites
 Holiday Inn — Anaheim Resort [K]
 Staybridge Inn & Suites
 Anaheim Convention Center
 GardenWalk

ROUTE 14 — Manchester Ave.
 Hilton Suites
 Best Western Raffles
 Travelodge International Inn
 Dolphin's Cove [K]
 Anaheim Convention Center
 GardenWalk

ROUTE 15 — State College Blvd/Katella Ave.
 Anaheim Convention Center
 Crystal Cathedral
 The Block at Orange
 Best Western Meridian Inn & Suites
 Anaheim Stadium/Amtrak Train Station
 See operating schedule on inside panel [K]

ROUTE 16 — Katella Ave.
 Ayres Hotel
 Honda Center
 TownPlace Suites
 Stadium Lofts
 GardenWalk @ Katella Ave.

ROUTE 16 — Katella Ave.
 GardenWalk Transportation Center
 Motel 6
 America's Best Value Fantasy Inn
 Ramada Plaza
 Anaheim Resort RV Park [K]

CONNECTING BUS/RAIL SERVICE
 Bus connections to OCTA transit system can be made at designated location. See www.rideart.org for details.
 Connections to all ART bus routes can be made at the Disneyland's Resort Main ART transfer area and at the Anaheim Convention Center.
 Connecting ART service to Crystal Cathedral and The Block at Orange — Route 10.
 Connecting ART service to Angel Stadium and Anaheim Train Station — Route 15.
 Reduced service is available for individuals who are physically and/or mentally disabled and cannot use the regular fixed-route bus system, such as ART. This service is made available through a partnership with Orange County Transportation Authority (OCTA) in response to the requirements of the Americans with Disabilities Act (ADA).
 The certification process starts with a completed application. Individuals are notified by mail regarding eligibility.
 Please contact OCTA at 877-OCTA-ADA (877-428-2233) or obtain an application online at www.octa.net.

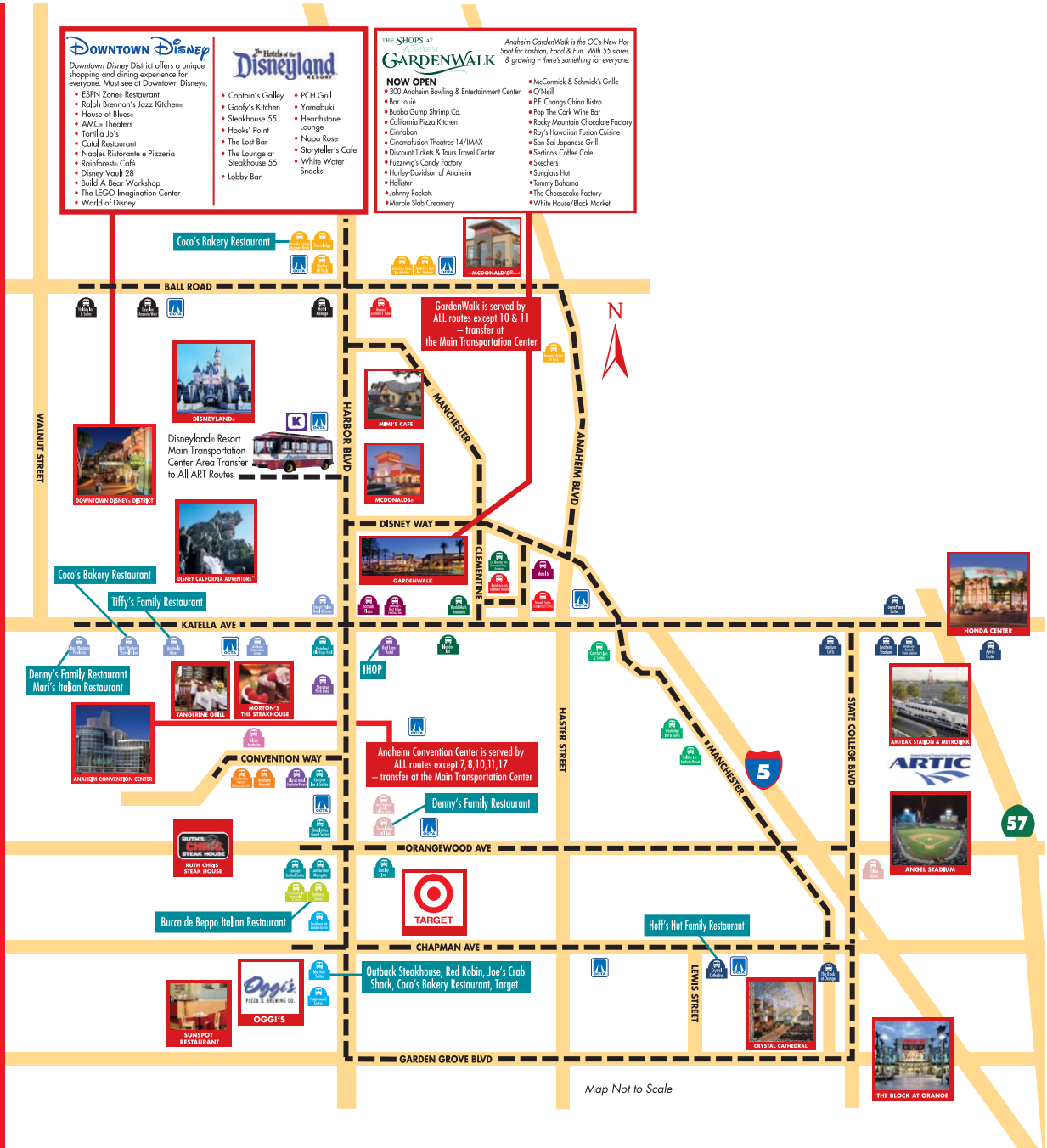

Para mayor información, visite:
www.rideart.org/route-map/



DESCUBRE LA CONVENIENCIA DE TOMAR UN CRUCERO DISNEY – LA MAGIA VIENE INCLUIDA



Hay un lugar especial donde los niños pueden aprender de Captain Hook cómo ser piratas, mientras sus padres se relajan en una agradable piscina exclusiva para adultos. Es un lugar encantado, donde toda la familia puede cenar en un restaurante diferente cada noche, reír y cantar durante un musical original Disney o ver fuegos artificiales en alta mar.

Todo esto y mucho, mucho más está incluido en el precio de tu crucero Disney. Si nunca has navegado con *Disney Cruise Line* verás que cada crucero Disney ofrece una experiencia vacacional como ninguna otra. Descubre todo aquello que hace únicos a cada uno de estos viajes, como la amable hospitalidad, el servicio legendario y la atención a cada detalle que han hecho famoso a Disney en el mundo entero.

Áreas Exclusivas para Adultos



POR QUÉ ELEGIR UN CRUCERO DISNEY

Porque en un Crucero Disney encuentras...

- Clubes temáticos para niños llenos de actividades, entretenimiento y recreación Disney sin costo adicional, con uno de los horarios más amplios en el mar.
- Áreas de entretenimiento para adultos; distrito de entretenimiento nocturno, Spa de servicio completo, piscina exclusiva para adultos, restaurantes elegantes y gimnasio.
- "Rotación de restaurantes" única. Deléitate con tres restaurantes increíbles mientras tus meseros te acompañan en una aventura de sabores.
- Servicio a la habitación sin costo. Además soda, café y té, siempre disponibles en la cubierta.
- Musicales Disney al estilo de Broadway, sólo disponibles a bordo.
- Momentos especiales con los personajes de Disney.
- Cine en alta mar, con algunas películas en 3D.
- Fiestas en cubierta para toda la familia, la mayoría de los viajes incluyen fuegos artificiales.
- Camarotes espaciosos diseñados especialmente para familias.
- El servicio legendario Disney durante todo tu crucero.
- Disney Castaway Cay; un paraíso tropical privado exclusivo para Huéspedes de *Disney Cruise Line*.

Camarotes de tamaño familiar



Restaurantes Únicos



Barcos Registrados en: Las Bahamas. En cuanto a artes/propiedades de Disney: ©Disney

Llámanos para preguntar costos e información

TTLA-14-28611

Consulta promociones de temporada en www.felguereschihuahua.com

Tel: +52 (614) 432.2800
01.800.718.1814

Cerrada de Barroca 6110
Fracc. Comercial Plaza Barroca
Chihuahua, Chih.
México 31215

FELGUERES
TRAVEL GROUP

ABC Turismo Espectacular

 /FelgueresChihuahua

 @FelgueresABC



Términos y condiciones generales

En nuestra calidad de operadores declaramos explícitamente que actuamos como intermediarios entre los clientes y los prestadores de servicios tales como empresas de transporte, hoteles, líneas aéreas, operadores de tours, operadores mayoristas y agencias de viajes. Responsabilizamos del cumplimiento de los servicios mencionados a los prestadores de los mismos y declinamos toda responsabilidad por cualquier causa de fuerza mayor o cualquier pérdida, daño, accidente o irregularidad que pudiera ocurrir durante la prestación de servicios, a los pasajeros y sus pertenencias. Igualmente quedamos exentos de cualquier perjuicio por modificación o retraso por parte de las líneas aéreas o prestadores de servicios.

Reservaciones

Para reservar cualquiera de los servicios presentados envíe un correo electrónico a reservaciones@felguereschihuahua.com
Los precios cotizados son en dólares americanos pagaderos en pesos mexicanos al tipo de cambio vigente al día del pago.

El tipo de habitación y otras solicitudes no son garantizadas y son en base a disponibilidad. Camas adicionales están disponibles para cierto tipo de habitaciones por un costo adicional así como cunas y debe ser pagado por el pasajero directamente en el hotel. Pudiera aplicar cargo por estacionamiento.

Las reservaciones serán confirmadas en un máximo de 48 horas, con un tiempo límite para recibir el depósito y/o pago total. De no ser aplicado el pago, la reservación será cancelada automáticamente. Es responsabilidad de la agencia informarnos del depósito/transferencia a la cuenta para ser aplicado a la reservación correspondiente. No nos hacemos responsables por cambios surgidos en tarifa o cancelaciones causadas por pagos no aplicados.

Reembolsos

Todo reembolso causa un cargo administrativo de \$75.00 USD por pasajero. De proceder el reembolso este se procesará en un lapso de 7 - 10 días hábiles. Si el pago se hizo con tarjeta de crédito, el reembolso se aplicará a la misma tarjeta. Las admisiones a los parques no son reembolsables, así como los traslados, desayunos. El importe recuperado dependerá de la fecha de cancelación y las políticas de cada hotel.

Pagos

Todos los servicios solicitados deberán ser pagados en su totalidad, al menos con 10 días de antelación al inicio de los mismos. El importe del depósito y el pago total les será indicado en la confirmación de los servicios. Deberá enviarse comprobante del depósito por vía electrónica. Es responsabilidad de la agencia informar del depósito/transferencia a la cuenta para ser aplicada al servicio reservado. No nos hacemos responsables por cambios surgidos en tarifa o cancelaciones causadas por pagos no aplicados.

CUENTAS BANCARIAS EN PESOS

BANAMEX

NOMBRE: **ABC TURISMO ESPECTACULAR
CONSULTORES EN VIAJES SA DE CV**
SUC: **108**
CUENTA: **7574934**
CLABE: **002150010875749340**

BBVA BANCOMER

NOMBRE: **ABC TURISMO ESPECTACULAR CONSULTORES EN VIAJES SA DE CV**
SUC: **5238**
CUENTA: **0167034709**
CLABE: **012150001670347098**

CUENTAS BANCARIAS EN DOLARES

BBVA BANCOMER

NOMBRE: **ABC TURISMO ESPECTACULAR
CONSULTORES EN VIAJES SA DE CV**
SUC: **5238**
CUENTA: **0167038259**
CLABE: **012150001670382590**

i. VISA

ii. MASTERCARD

El pago con tarjeta de crédito VISA o MASTERCARD produce un cargo extra del 2.5% sobre el monto total de los servicios solicitados.

iii. AMERICAN EXPRESS

El pago con tarjeta de crédito American Express produce un cargo extra del 5% sobre el monto total de los servicios solicitados.

NOTA IMPORTANTE: Si el pago se realizará con tarjeta de crédito, la agencia de viajes/operador deberá completar el Formulario de Autorización de Pago con Tarjeta de Crédito (solicitarlo). Enviarlo con una copia de la tarjeta de crédito y una identificación oficial del tarjetahabiente por ambos lados vía fax al (614) 432-2800 o vía email a reservaciones@felguereschihuahua.com. Cambios o modificaciones a las reservaciones generarán un cargo administrativo, el cual les será informado.

Es responsabilidad de la agencia de viajes informarle a sus pasajeros sobre los requisitos migratorios, tales como pasaporte, visa y cartas notariadas para menores de edad viajando sin sus padres.

Grupos

Para pagos y cancelaciones para grupos deberán ser hechos con un mínimo de anticipación de 30 días a la llegada de su grupo. Cambios sobre reservaciones grupales solo serán aceptados hasta 20 días antes de la llegada del grupo, sujetas a los cargos respectivos. El cargo administrativo dependerá de la fecha de cancelación.